



ESAREN esaren.geral@gmail.com
Estado de Urbanização e Engenharia
 Rua do Mirante, N.º 24, 1300-418 Lisboa
 Telefone: 968087205

Calçada do Mirante, N.º 24, 1300-418 Lisboa
 Requerente:
SOPROS DA CIDADE UNIPessoal LDA

Localização:
CONDOMÍNIO HABITACIONAL
 Rua Bairro dos Marchantes
 2665-249 Malveira

Designação:
Proposta:
Planta dos Piso 1

Escala:
1:100
 Técnico: **Pedro Canavilhas** Assoc. Profissionais
 4509

Especialidade:
Arquitectura Desenho: n.º
 Processo n.º Data: **658 Jan26** **A03**

ESTE DESENHO É PROPRIEDADE INTELECTUAL DA ESAREN, NÃO PODENDO SER REPRODUZIDO OU USADO PARA QUALQUER OUTRO FIM A SEM AUTORIZAÇÃO DA ESAREN. TODAS AS COTAS INDICADAS DEVERAM SER VERIFICADAS EM OBRA.

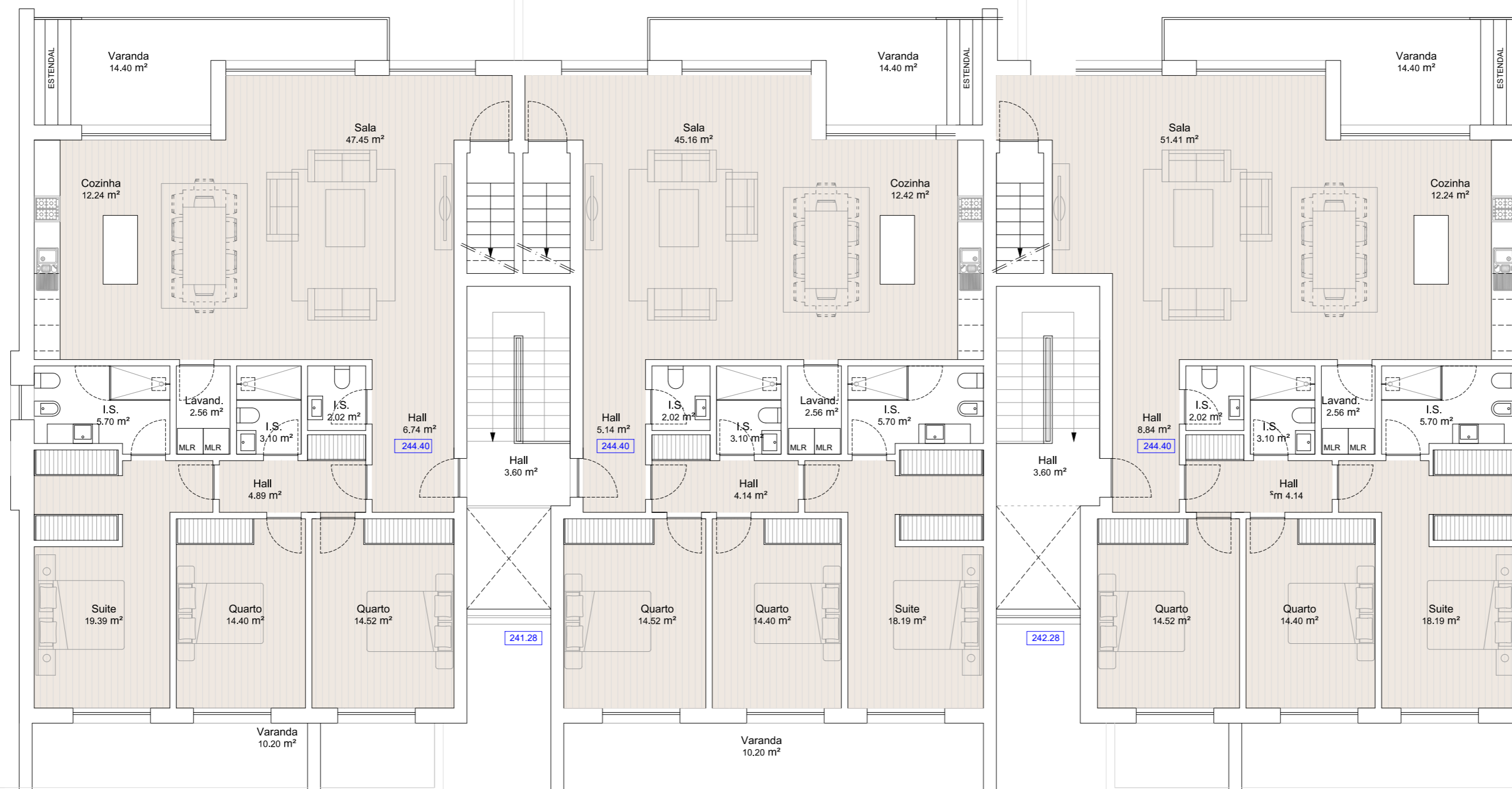

ESAREN esaren geral@gmail.com
Telef. 968087205
Estrada de Urizemendi e Enxarreta

Calçada do Mirante, N.º 24, 1300-418 Lisboa

REQUERENTE
SOPROS DA CIDADE UNIPessoal LDA

Localização
CONDOMÍNIO HABITACIONAL
Rua Bairro dos Marchantes
2665-249 Malveira

Designação
Proposta:
Planta dos Piso 2

Escala
1:100

Técnico Assoc. Profissional
Pedro Canavilhas 4509

Especialidade Desenho n.º
Arquitectura A04
Processo n.º Data
658 Jan26

ESTE DESENHO É PROPRIEDADE INTELECTUAL DA ESAREN, NÃO PODENDO SER REPRODUZIDO OU USADO PARA QUALQUER OUTRO FIM A SEM AUTORIZAÇÃO DA ESAREN. TODAS AS COTAS INDICADAS DEVERAM SER VERIFICADAS EM OBRA.

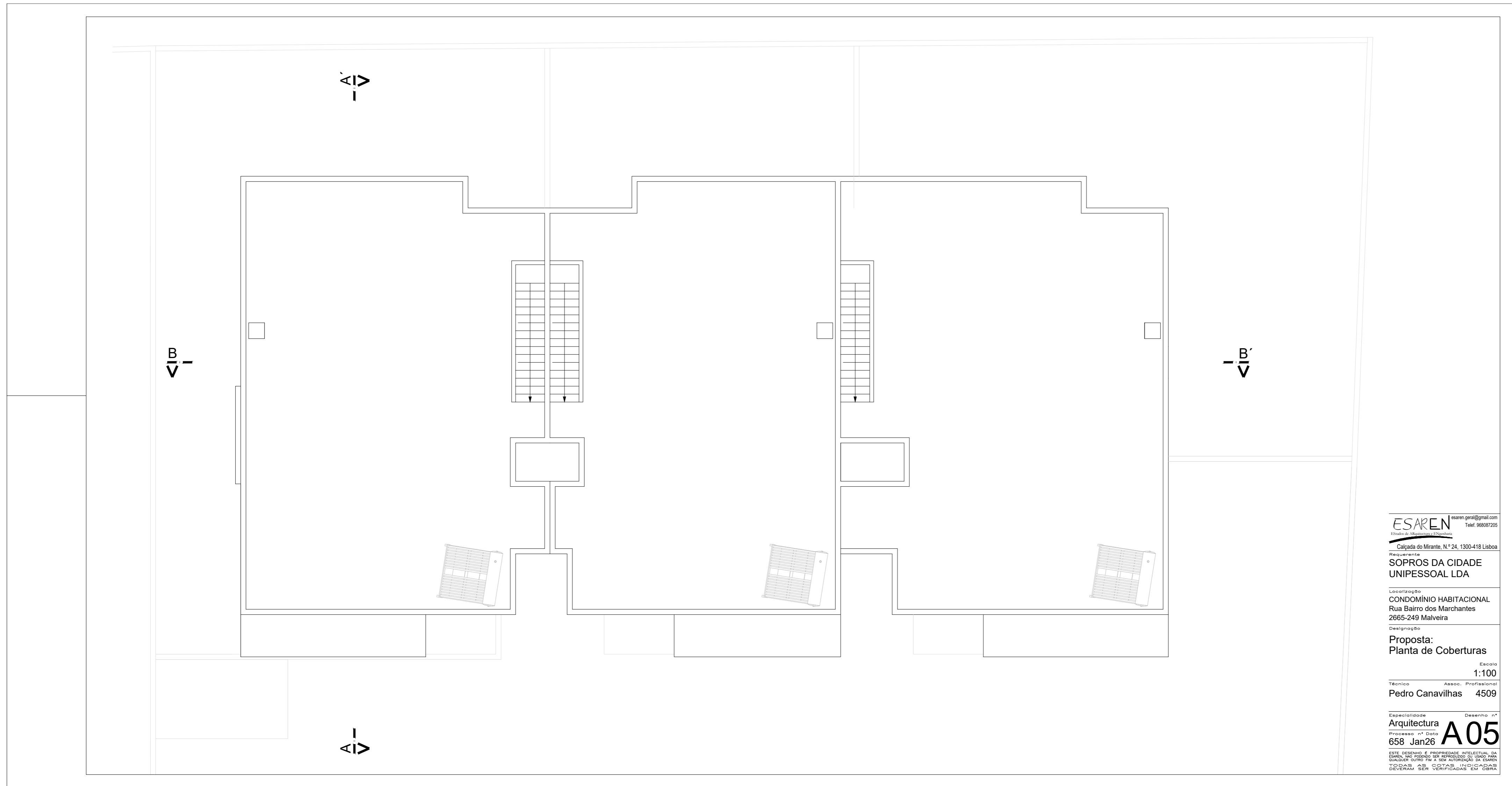

ESAREN esaren.geral@gmail.com
Telef. 968087205
Estado de Urbanização e Engenharia

Calçada do Mirante, N.º 24, 1300-418 Lisboa

Requerente
**SOPROS DA CIDADE
UNIPessoal LDA**

Localização
**CONDOMÍNIO HABITACIONAL
Rua Bairro dos Marchantes
2665-249 Malveira**

Designação
**Proposta:
Planta de Coberturas**

Escala
1:100

Técnico Assoc. Profissional
Pedro Canavilhas 4509

Especialidade Desenho n.º
Arquitectura A05
Processo n.º Data
658 Jan26

ESTE DESENHO É PROPRIEDADE INTELECTUAL DA
ESAREN, NÃO PODENDO SER REPRODUZIDO, OU USADO PARA
QUALQUER OUTRO FIM A SEM AUTORIZAÇÃO DA ESAREN.
TODAS AS COTAS INDICADAS
DEVERAM SER VERIFICADAS EM OBRA.