

3 TS - AREA 196 M2 (INC. ACESSOS VERTICAIS)  
 3 TS - AREA 184 M2 (INC. ACESSOS VERTICAIS)  
 TOTAL - AREA 764 M2 P/PISO

IP DAT RECEBIDO	DES
<small>DUE DADOS E PROPOSTAS DE REALIZAÇÃO DO PROJETO SÃO OBJETOS DE RESPONSABILIDADE DO CLIENTE, SEM AVALIAÇÃO DE NENHUM TIPO POR ESTA ARQUITETURA.</small>	
ARQUITECTOS:	
<small>MAIO VIEIRA DA GONCALVES          DADO LIMA MATEUS          LUIS ESTRELA RODRIGUES</small>	
<b>INTERGAUP</b>	
CLIENTE:	
MB-PEREIRA DA COSTA	
OBRA:	
LOTE EA - 9	
FASE:	PROJECTO Nº.
TELAS FINAIS	
DESIGNAÇÃO:	
BLOCO-C	
PLANTA DO PISO TERREO	
DESENHO:	DATA 19/03/00
ESCALA:	DESENHO Nº.
1 / 100	21
<small>INTERGAUP Lda - 22, AV. ALFONSO BORGES          P.O. BOX 37896 - 21 A - 2100 - LISBOA</small>	

Portas Escadas etc

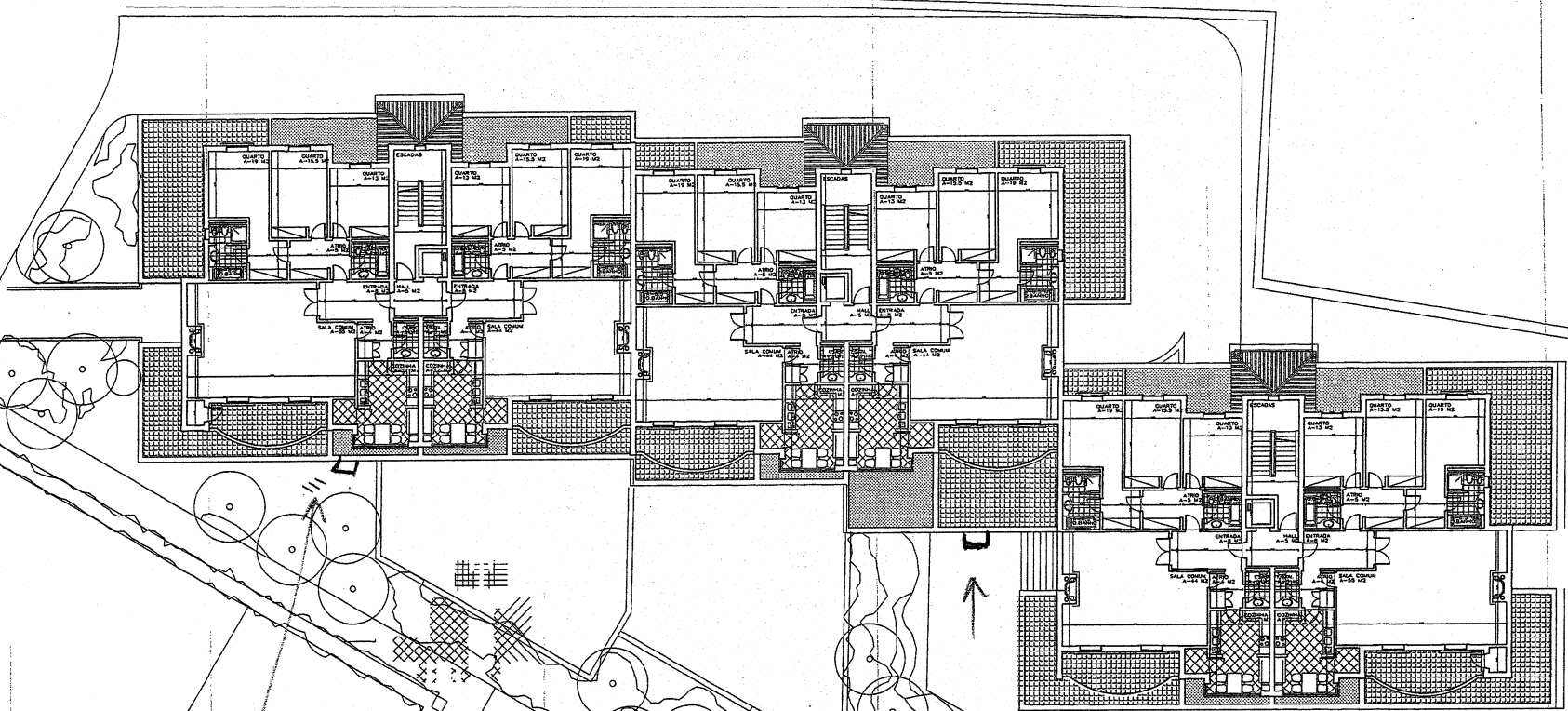

2 T3 - AREA 196 M2 (INC. ACESSOS VERTICAIS)  
 4 T3 - AREA 184 M2 (INC. ACESSOS VERTICAIS)  
 TOTAL - AREA 1 128 M2 P/PISO

NO	DATA	REVISAO	DES

EST. PROJETOS E REPRESENTACOES ARQUITETONICAS  
 PROJ. ENG. CIVIL E ARQUITETURA  
 CREA 100.000/000-00

PROFESSOR  
 PAULO VIEIRA DA FONSECA  
 CREA 100.000/000-00

122  
 05/09/00  
 DA

**INTERGAUP**

CLIENTE:  
 MB-PEREIRA DA COSTA  
 OBRA:  
 LOTE EA - 9  
 FASE: PROJETO R.  
 TELA FINAIS  
 DESIGNAÇÃO:

BLOCO-C  
 PLANTA DO PRIMEIRO ANDAR  
 DESENHO: DATA 15/03/00  
 ESCALA: DESENHO NO.  
 1 / 100







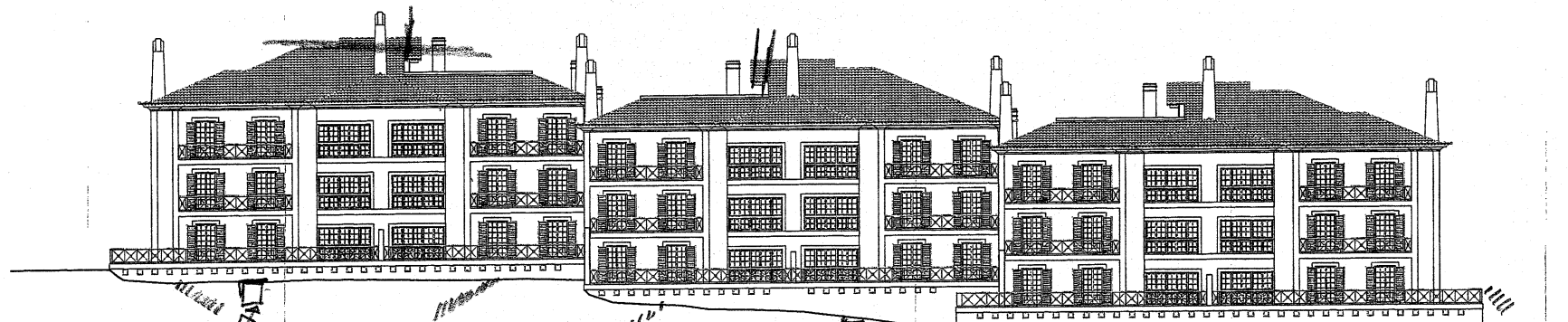
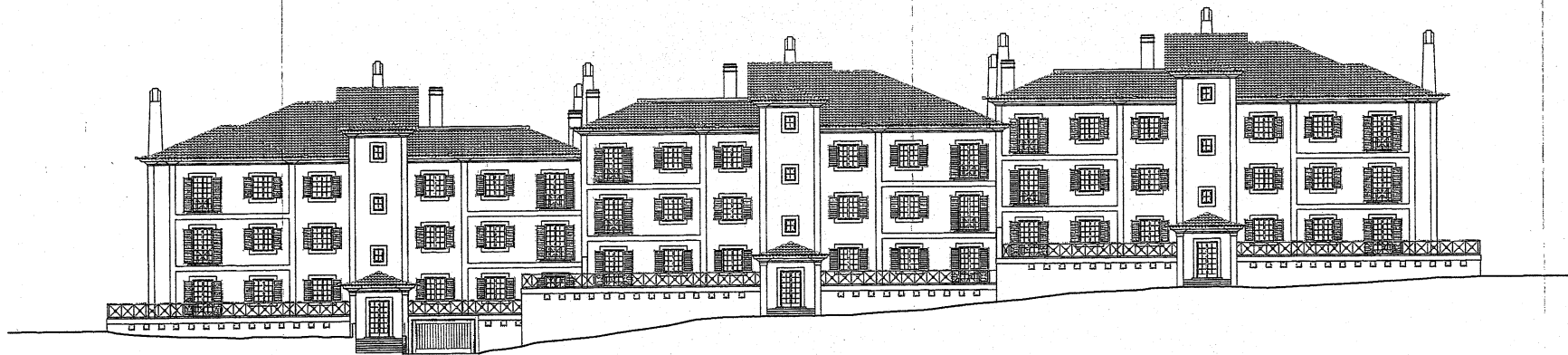

PORTA GARAGE 7  
C-1

↑  
Ponto GARAGE 4  
C-2

Muro 4 Escadas

4 Muros  
2 Escadas

TIPO DE REVISÃO	20
<small>ESTE PROJETO É PROPRIEDADE INTELECTUAL DO INTERGAUP. NÃO É PERMITIDA A REPRODUÇÃO, A DIFUSÃO, A CIRCULAÇÃO, A EXIBIÇÃO, A VENDA, A ALUGUELA, A LICENCIAMENTO, A CESSÃO, A TRANSFERÊNCIA, A CESSÃO DE DIREITOS, A CESSÃO DE USO, A CESSÃO DE PATENTE, A CESSÃO DE MARCA, A CESSÃO DE OUTROS DIREITOS, SEM O CONSENTIMENTO PRÉVIO DO INTERGAUP.</small>	
	
<b>INTERGAUP</b>	
CLIENTE:	MB-PEREIRA DA COSTA
OPERAÇÃO:	LOTE EA - 9
FASE:	PROJETO Nº.
DESCRIÇÃO:	TÉLHAS FINAIS
BLOCO-C	ALCADOS MARSELYNE E PONTE
DESENHADO:	DATA 15/03/00
ESCALA:	1 / 100
PROJETO Nº.	26





