

CORTE-ALCADO AA NORTE



CORTE-ALCADO BB SUL

CÂMARA MUNICIPAL DE CASCAIS  
**22 JUN 09 05164**  
 D. U. 16

2009/06/20  
*[Handwritten signature]*

- LEGENDA DE MATERIAIS
- (A) REBOCO PINTADO - COR TERRACOTA/ROSA
  - (B) PEDRA ARRUMADA A MÃO (CALCAREO)
  - (C) PEDRA CALCAREO AMACIADO
  - (D) TELHA DE MEIA CANA
  - (E) MADEIRA NATURAL
  - (F) VIDRO INCOLOR

| DATA REVISAO | DES. |
|--------------|------|
|              |      |
|              |      |
|              |      |
|              |      |

TODAS AS COTAS INDICADAS NESTE DESENHO DEVERAO SER DEVIDAMENTE VERIFICADAS NA OBRA.

ARG. I-08  
 JOSE SERRANO  
 RODRIGO FONSECA

CLIENTE  
**JOAO CUNHA ROSA**

OBRA  
**Q.PATINO LOTE 50**

FASE PROJECTO N-  
**LICENCIAMENTO-TELAS FINAIS**

DESIGNACAO  
**CORTE-ALCADO AA**  
**CORTE-ALCADO BB**

DESENHOU DATA 06/12/96  
 ESCALA DESENHO N- 1/100



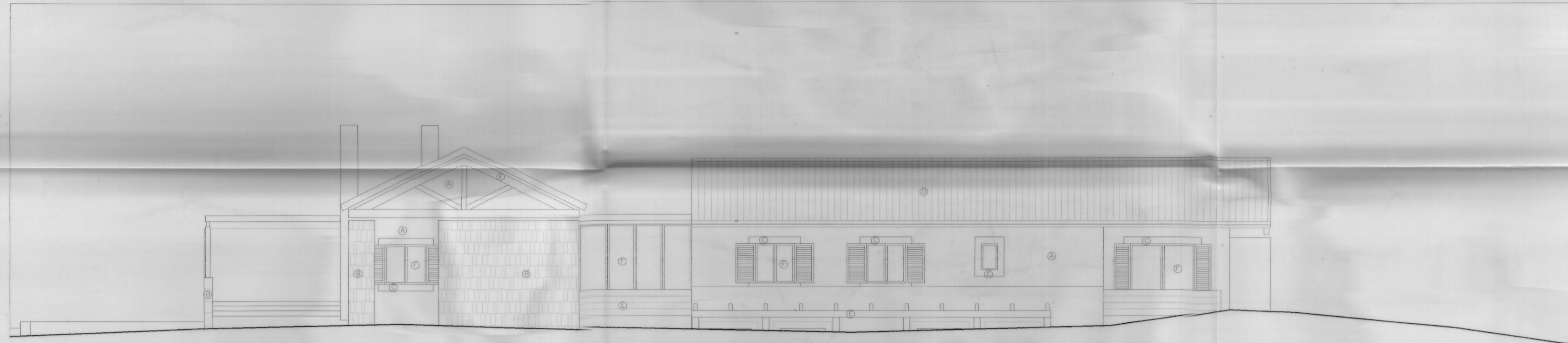

CORTE-ALCADO CC POENTE

2009/06/30  
*[Handwritten signature]*

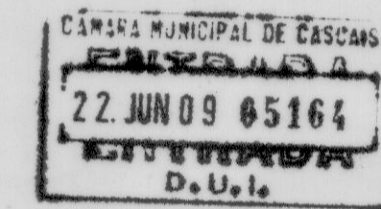

CORTE-ALCADO DD POENTE

- LEGENDA DE MATERIAS
- (A) REBOCO PINTADO - COR TERRACOTA/ROSA
  - (B) PEDRA ARRUMADA A MAO (CALCAREO)
  - (C) PEDRA CALCAREO AMACIADO
  - (D) TELHA DE MEIA CANA
  - (E) MADEIRA NATURAL
  - (F) VIDRO INCOLOR

| DATA | REVISAO | DES. |
|------|---------|------|
|      |         |      |
|      |         |      |
|      |         |      |

TODAS AS COTAS INDICADAS NESTE DESENHO DEVERAO SER DEVIDAMENTE VERIFICADAS NA OBRA.

ARG. 1009  
 JOSE SERRANO  
 RODRIGO FONSECA

CLIENTE  
**JOAO CUNHA ROSA**

OBRA  
**Q.PATINO LOTE 50**

FASE PROJECTO N-  
**LICENCIAMENTO-TELAS FINAIS**

DESIGNACAO  
**CORTE-ALCADO CC**  
**CORTE-ALCADO DD**

DESENHOU DATA 11/03/97

ESCALA 1/100 DESENHO N- **05**



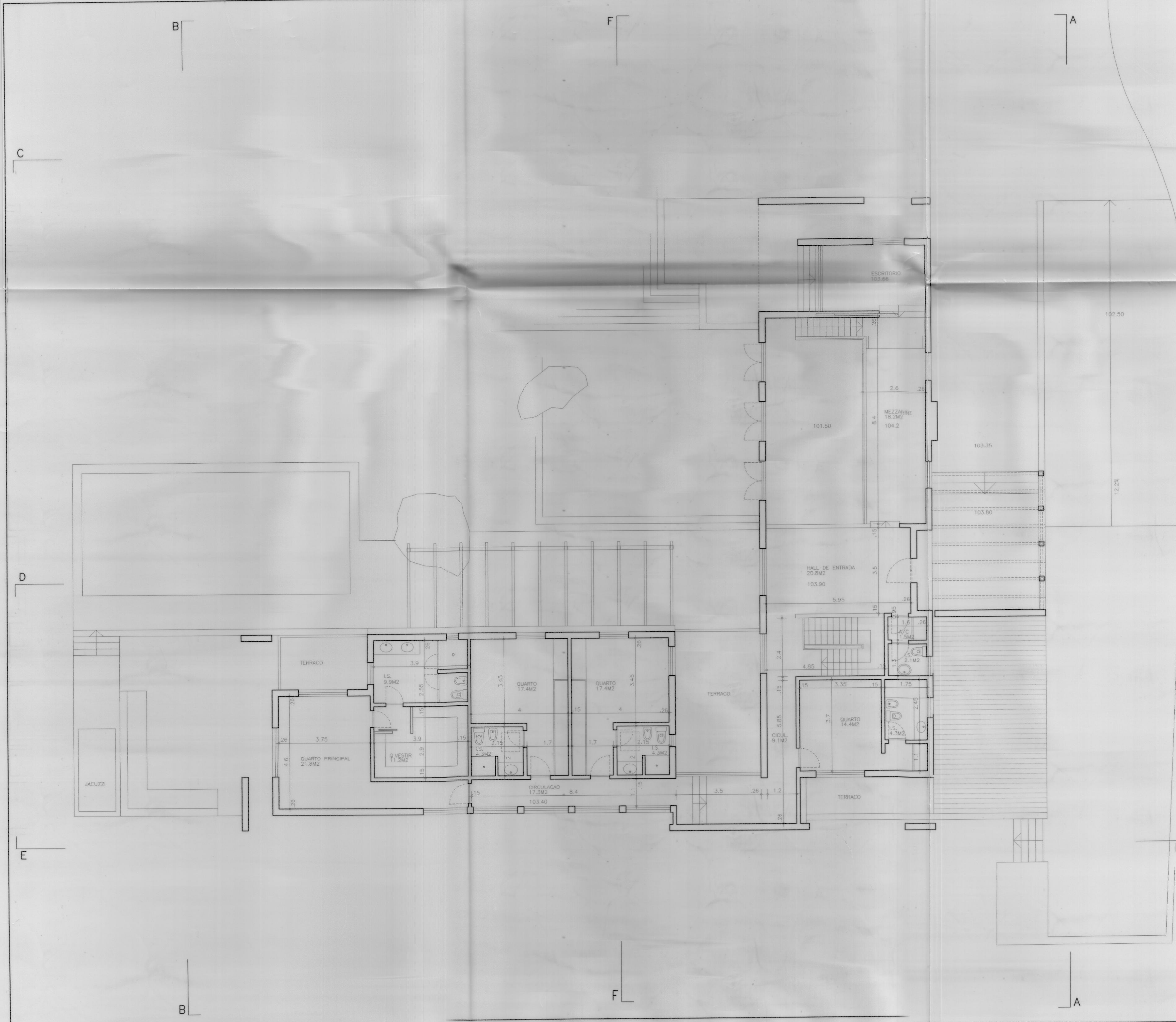

2005/06/30  
 [Stamp]

CÂMARA MUNICIPAL DE CASCAIS  
 22 JUN 09 05164  
 D.U.I.

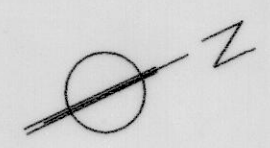

|  |  |  |  |
|--|--|--|--|
|  |  |  |  |
|  |  |  |  |
|  |  |  |  |
|  |  |  |  |

Nº DATA REVISAO DES.  
 TODAS AS COTAS INDICADAS NESTE DESENHO DE-  
 VERAO SER DEVIDAMENTE VERIFICADAS NA OBRA.  
 ARQ. los  
 JOSE SERRANO  
 RODRIGO FONSECA

CLIENTE  
**JOAO CUNHA ROSA**

OBRA  
**Q.PATINO LOTE 50**

FASE PROJECTO N-  
**LICENCIAMENTO-TELAS FINAIS**

DESIGNACAO  
**PLANTA DO PISO 0/1**

DESENHOU DATA 12/ 12/ 96  
 ESCALA 1/100 DESIGNO N- 03



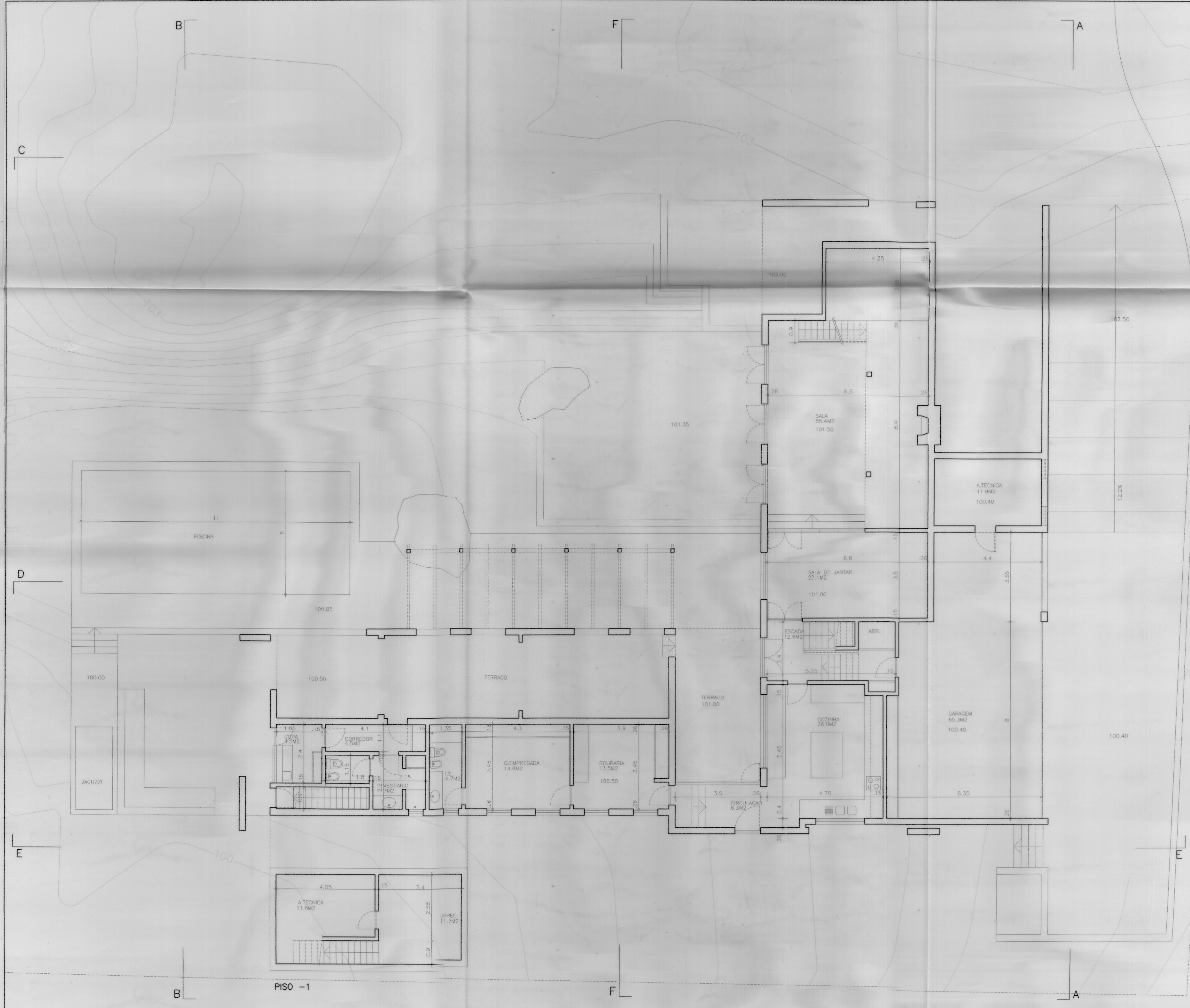

2009/06/30  
*[Signature]*

CÂMARA MUNICIPAL DE CASCAIS  
**22 JUN 09 05164**  
 D.U.I.



|  |  |  |  |
|--|--|--|--|
|  |  |  |  |
|  |  |  |  |
|  |  |  |  |
|  |  |  |  |

Nº DATA REVISÃO DES.  
 TODAS AS COTAS INDICADAS NESTE DESENHO DE-  
 VERAO SER DEVIDAMENTE VERIFICADAS NA OBRA.  
 ARQ.1os  
 JOSE SERRANO  
 RODRIGO FONSECA

CLIENTE  
**JOAO CUNHA ROSA**

OBRA  
**Q.PATINO LOTE 50**

FASE PROJECTO N-  
**LICENCIAMENTO-TELAS FINAIS**

DESIGNAÇÃO  
**PLANTA DO PISO -1/0**

DESENHO DATA 11/03/97  
 ESCALA DESENHO N- **02**  
 1/100