

2
A

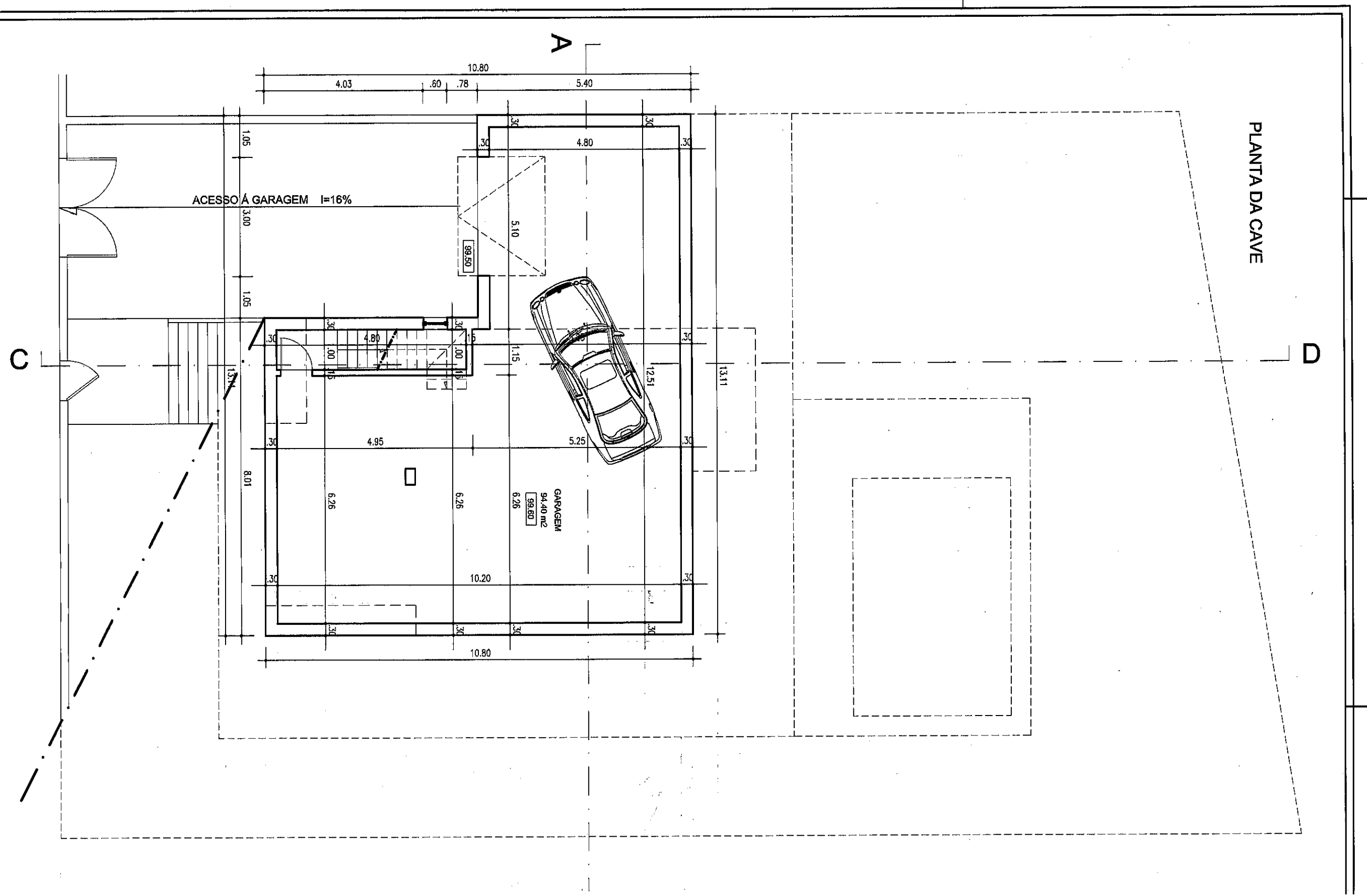

PLANTA DO RÉS-DO-CHÃO

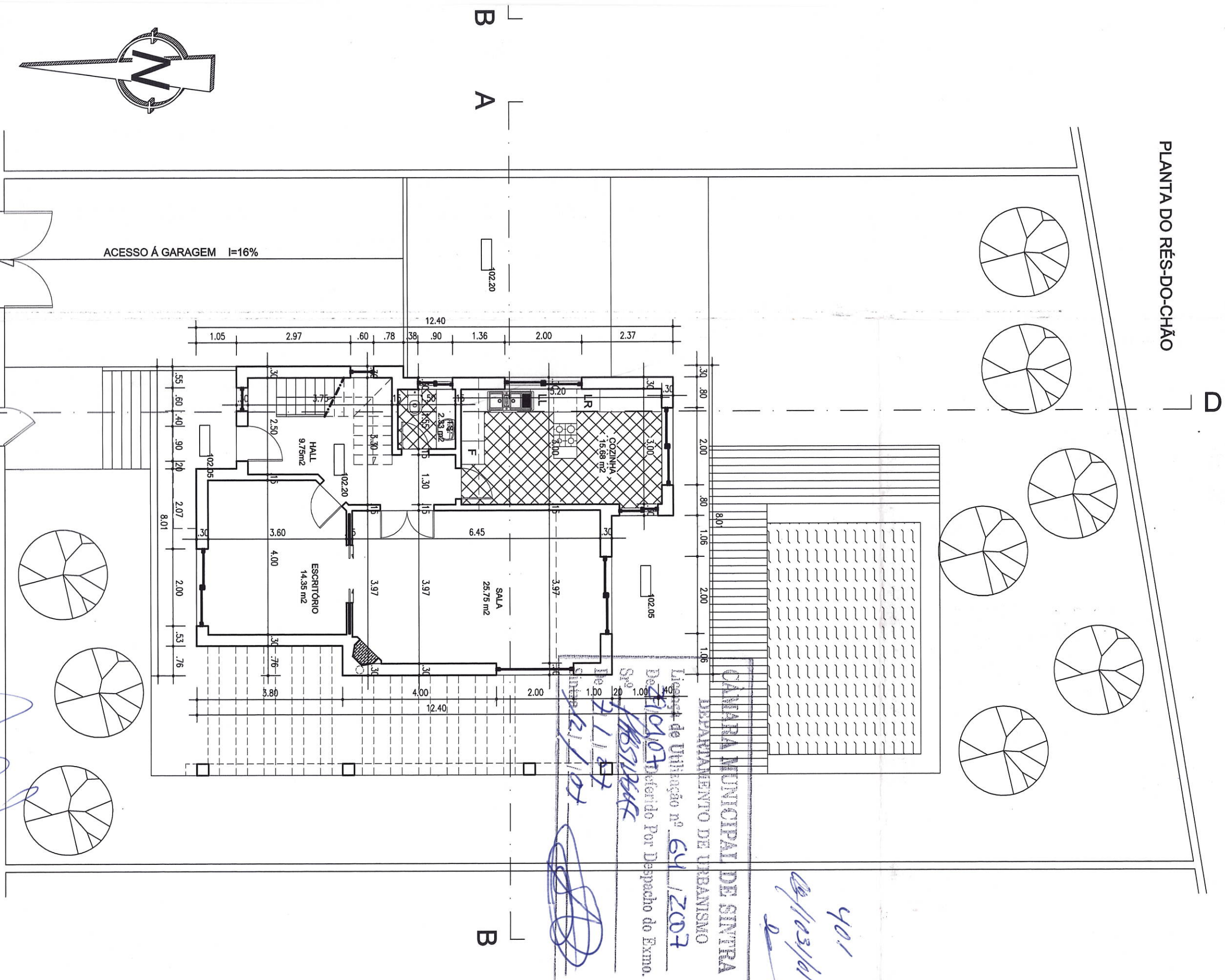

401
02/103/161

CÂMARA MUNICIPAL DE SINTRA
DEPARTAMENTO DE URBANISMO
Licença de Utilização nº 64 / 2007
De 21/07 referido Por Despacho do Exmo.
Sr. ALBERTO
de 21/07
Sintre

TERMINOS FINAIS

O REQUERENTE:	Helder Manuel Soares Lourêngo	TÍTULO:	PROJECTO DE MORADIA UNIFAMILIAR
LOCAL DA OBRA:	Rua de Santo António - lote 6 ALMORNOS	OBSERVAÇÕES	PLANTAS
O TÉCNICO:	NÚMERO:	DESENHOU:	DATA:
			JULHO 2005
			ESCALA:
			1/100
			DESENHO Nº
			3

PLANTA DO 1º PISO

D

A

ACESSO À GARAGEM I=16%

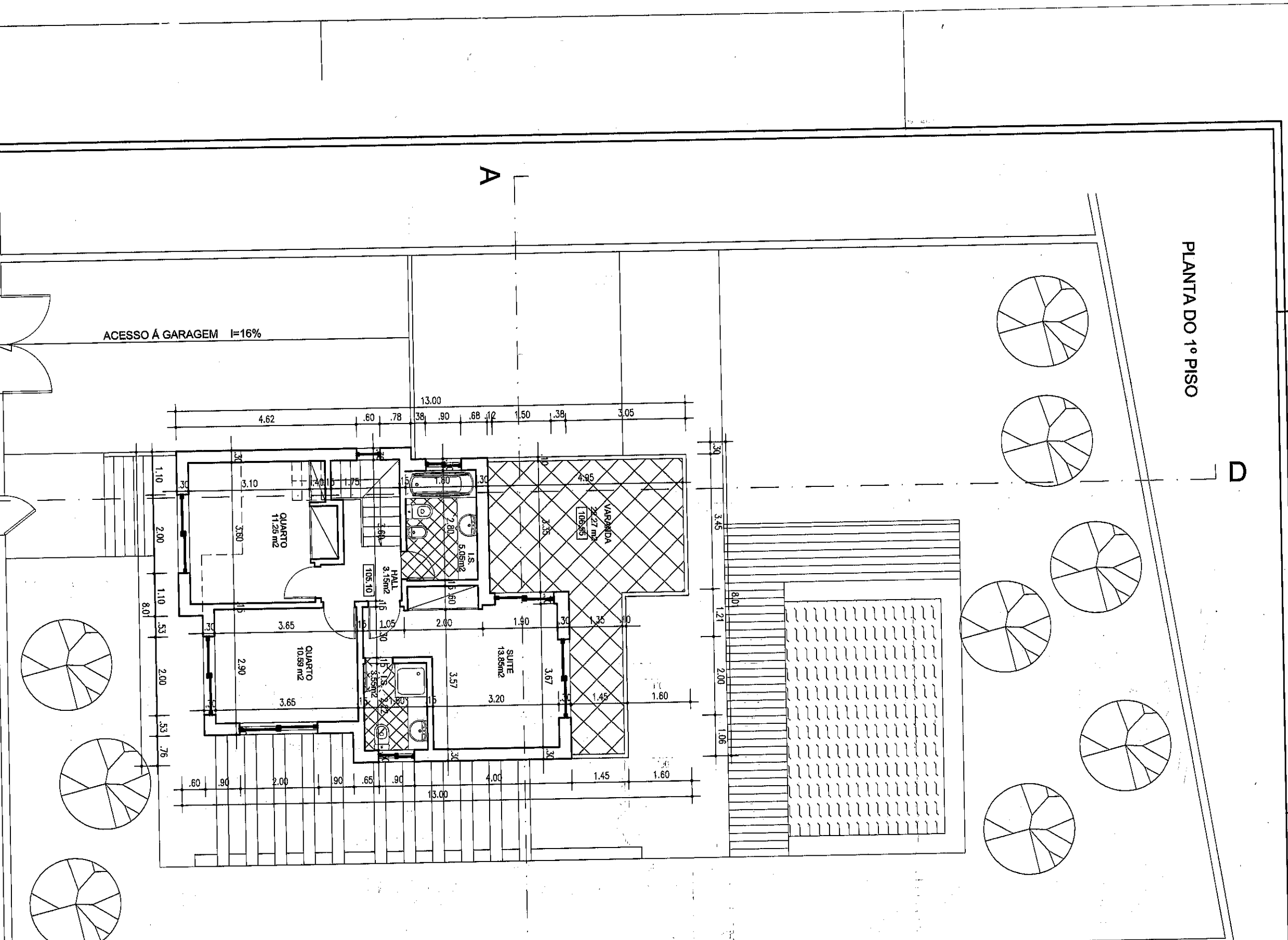

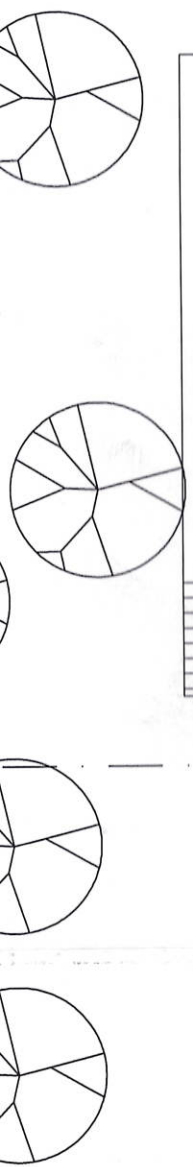

402

02/103/01

CÂMARA MUNICIPAL DE SINTRA

DEPARTAMENTO DE URBANISMO

Licença de Utilização nº 64 / 2007

Des. 88 / 2007 - Deferido Por Despacho do Exmo.

Sr. ~~RESIDUOTE~~

De 7/1/07

Sintra 22/1/07

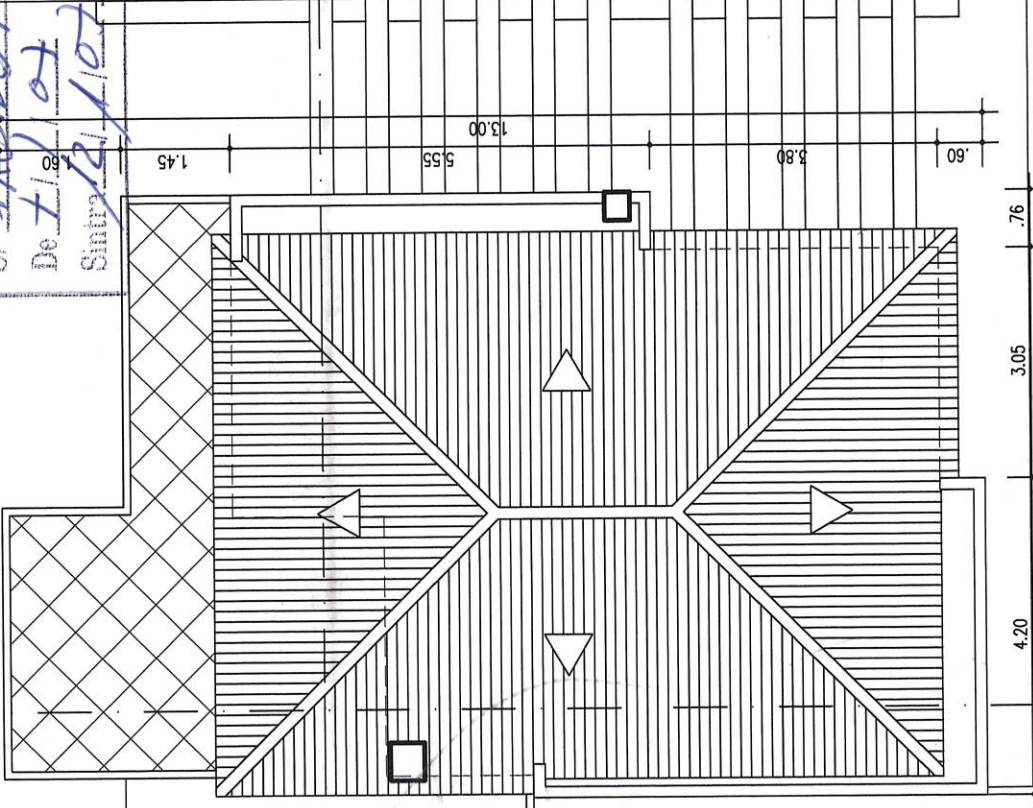

ACESSO A GARAGEM I=16%

A

B

TELAS FINAIS

O REQUERENTE: **Helder Manuel Soares Lourêngo**

LOCAL DA OBRA: **Rua de Santo António - lote 6
ALMORNOS**

TÍTULO: **PROJECTO DE MORADIA UNIFAMILIAR**

OBSERVAÇÕES: **PLANTAS**

O TÉCNICO:

NÚMERO:

DESENHO:

DATA: **JULHO 2006**

ESCALA: **1/100**

DESENHO Nº

4

