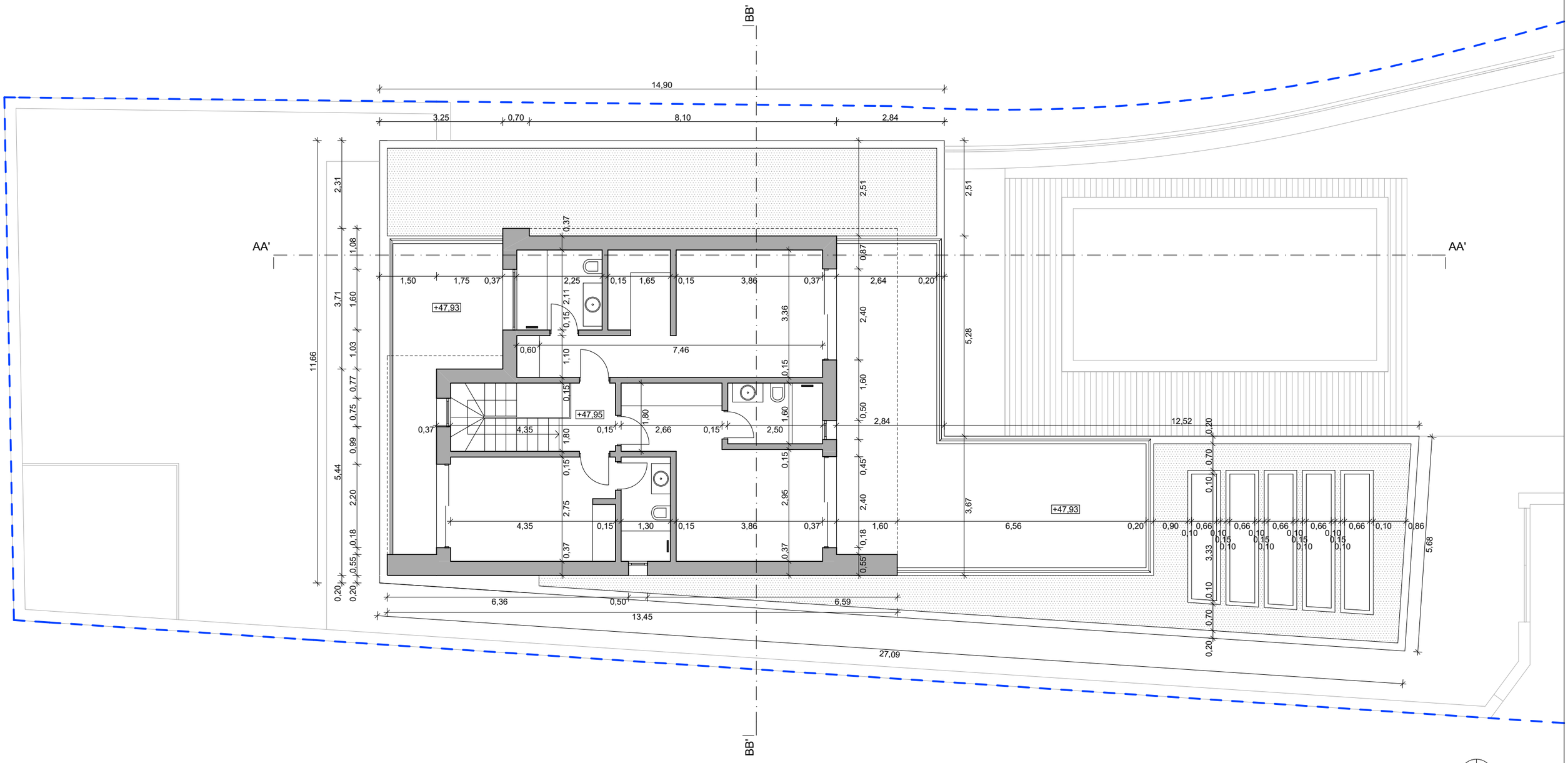

BB'
AA'
14,90
3,25
0,70
8,10
2,84
2,31
1,08
3,71
1,60
1,03
11,66
0,77
0,75
0,99
5,44
2,20
0,18
0,55
0,20
0,20
2,51
2,51
0,37
0,87
1,50
1,75
0,37
2,25
0,15
1,65
0,15
3,86
0,37
2,64
0,20
+47,93
2,11
0,15
3,36
2,40
5,28
0,60
7,46
1,10
0,15
1,60
0,15
+47,95
1,80
0,50
0,37
4,35
0,15
2,66
0,15
2,50
2,84
12,52
0,20
0,70
0,10
0,15
0,45
2,75
2,95
2,40
3,67
+47,93
4,35
0,15
1,30
0,15
3,86
0,37
1,60
6,56
0,20
0,90
0,66
0,10
0,15
0,10
3,33
0,10
0,70
0,20
5,68
0,37
0,37
0,18
0,55
6,36
0,50
6,59
13,45
27,09
N