

COBERTURA NÃO ACESSÍVEL

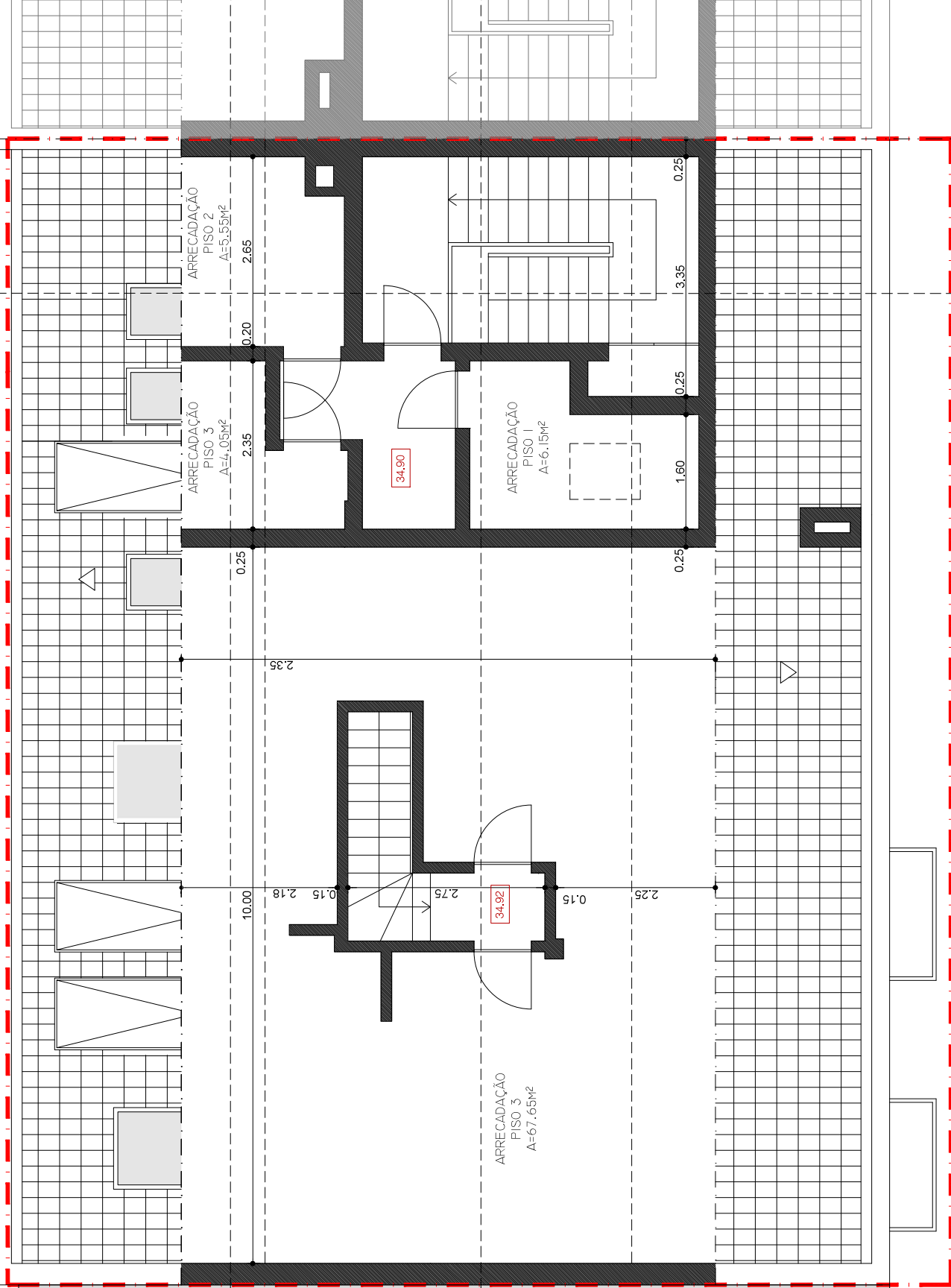

Superfície de Pavimento do Desvão da Cobertura... 58,86 m²
Área Bruta da Construção do Desvão da Cobertura... 118,26 m²

Requerente

Inovave - Compra e Revenda de Imóveis S.A.
Projeto
Edifício de habitação colectiva

Rua Diego Cão - Parcela A - em São João do Estoril
F 8 9

Telas Finais
Designação

Proposta - Planta do Desvão da Cobertura

Processo

Nº Desenho 01171
Escala 1/100
Data dezembro 2024
Técnico

Alterações

Não modificar o desenho, usar só a cópia.
Todos os elementos estruturais e respectivos fixadores deverão estar conforme projeto estrutural.
Em caso de inconformidade entre desenhos, a escala mais simples é a que vigorar.
Qualquer dúvida de excepção implica a consulta do arquiteto responsável.



Superfície de Pavimento do Piso Térreo..... 153,82 m²
 Área de Construção Bruta do Piso Térreo..... 185,36 m²

Requerente

Inovave - Compra e Revenda de Imóveis S.A.
 Projeto
 Edifício de habitação colectiva

Rua Diego Cão - Parcela A, em São João do Estoril
 Fone

Telas Finais
 Designação

Proposta - Planta da Cave

Processo

10113

1/100

14/00

de dezembro 2024

Técnico

Alterações

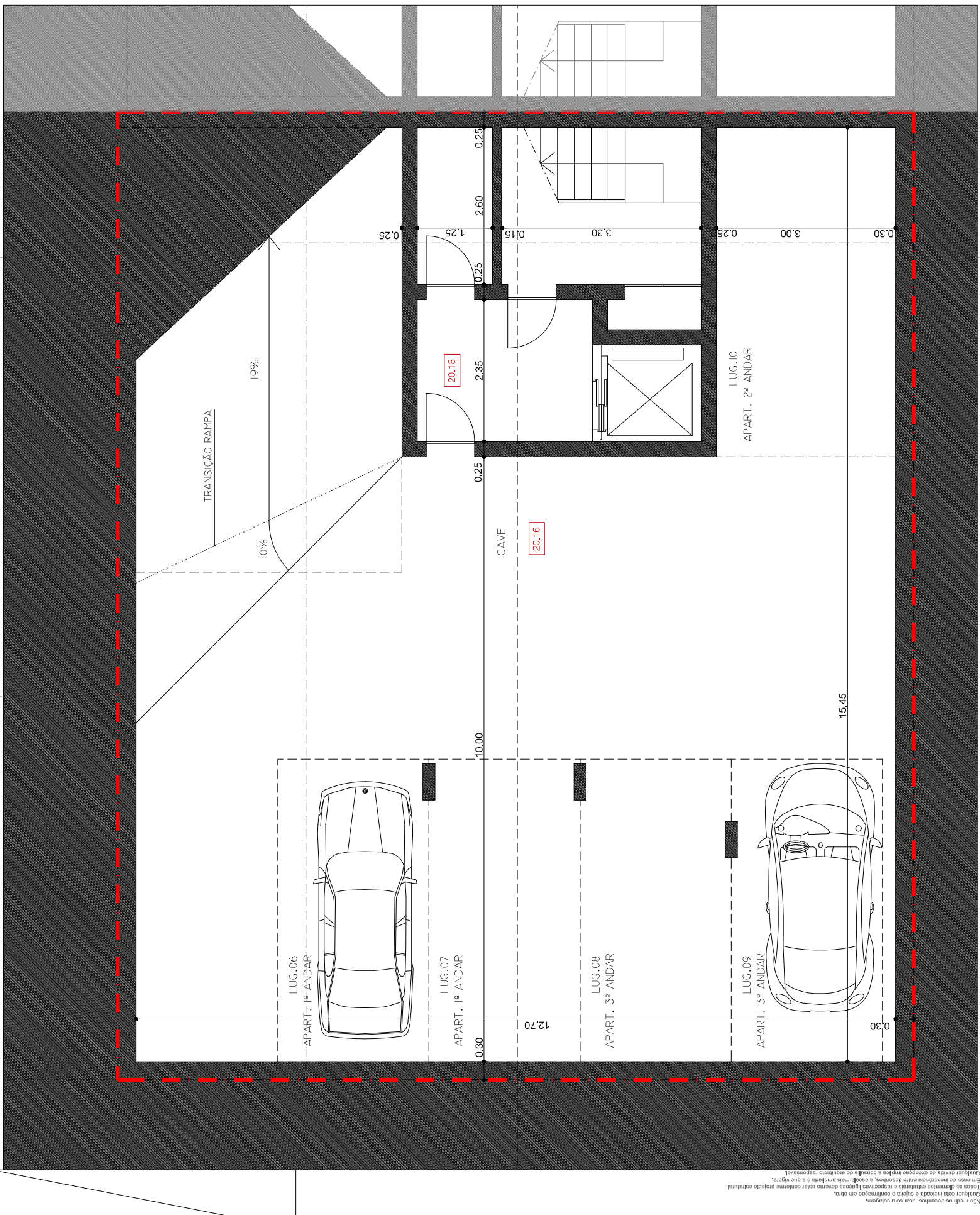

Não usar os desenhos, usar só a cotação.
 Todos os elementos estruturais e respetivas dimensões deverão estar conforme projeto estrutural.
 Em caso de alterações, a escala e o tipo de linha deverão ser indicados e a que figura.
 Qualquer dúvida de execução contactar a consultora do arquiteto responsável.

Superfície de Pavimento do Piso Térreo: 154,82 m²
 Área de Construção Bruta do Piso Térreo: 185,36 m²

Requerente

Inovave - Compra e Revenda de Imóveis S.A.
Projeto
 Edifício de habitação colectiva

Rua Diego Cão "Parcela A" em São João do Estoril
Fase

Telas Finais
Designação

Proposta - Planta do Piso Térreo
Processo

14/00 dezembro 2024
Escala 0/1/3/1/1
Data
Técnico

Alterações

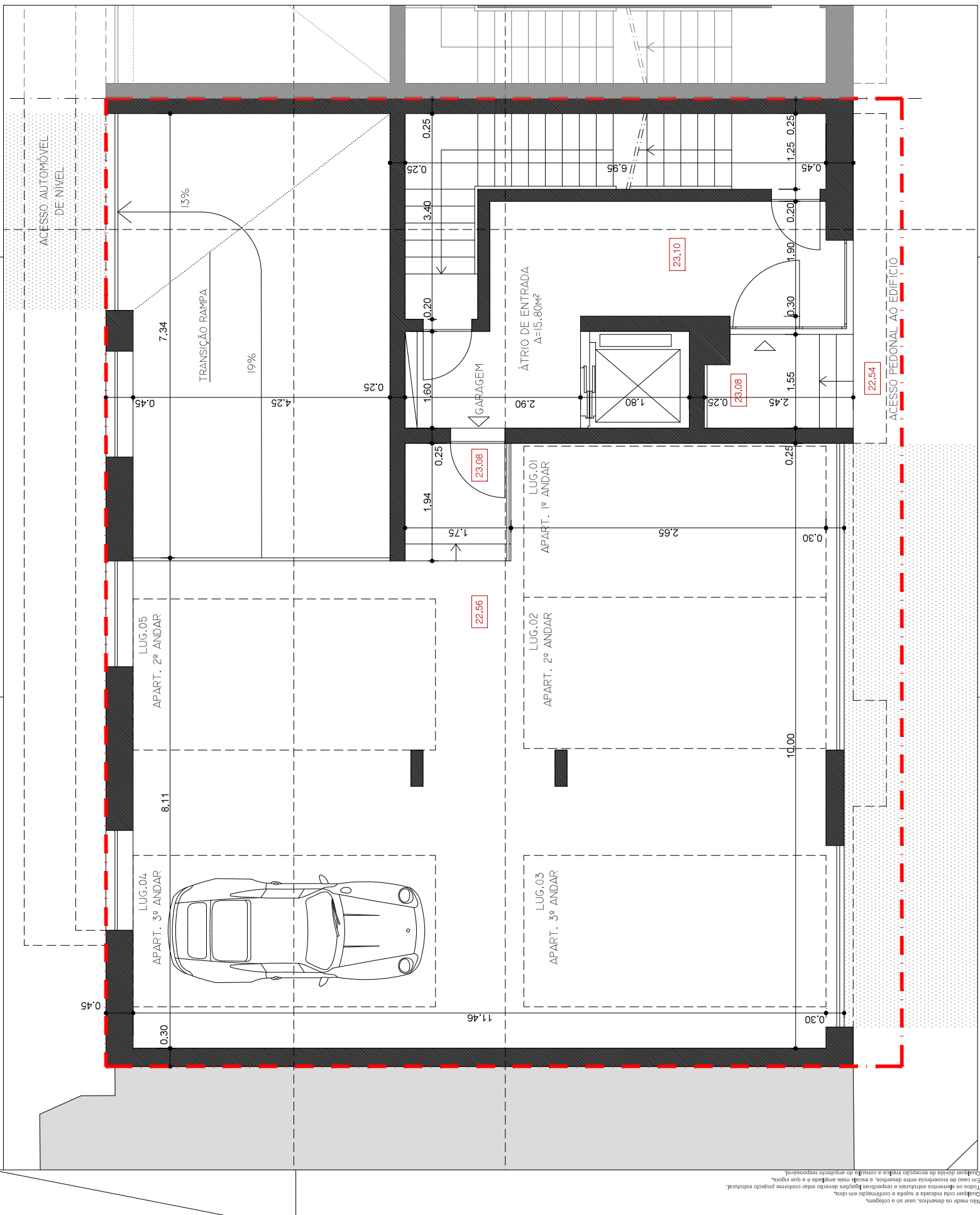

Não mostrar o desenho, usar só a cotagem.
 Qualquer cota indicada e saída a confirmar em obra.
 Todos os elementos estruturais e respectivas ligaduras deverão estar conforme projeto estrutural.
 Em caso de inconformidade entre o presente e o projeto estrutural, prevalecerá o projeto estrutural.
 Qualquer dúvida de excepção implica a consulta do arquiteto responsável.