

L. R. C.  
de  
CASTRO FREIRE  
ARQUITECTO

PROJECTO DEFINITIVO DE UMA CASA QUE O EXMO SR. EMBAXADOR DR. MARCELO MATIAS MANDOU CONSTRUIR  
NA SUA PROPRIEDADE SITA ENTRE A AVENIDA PORTUGAL E RUA CÂMARA PESTANA, NO ESTORIL.

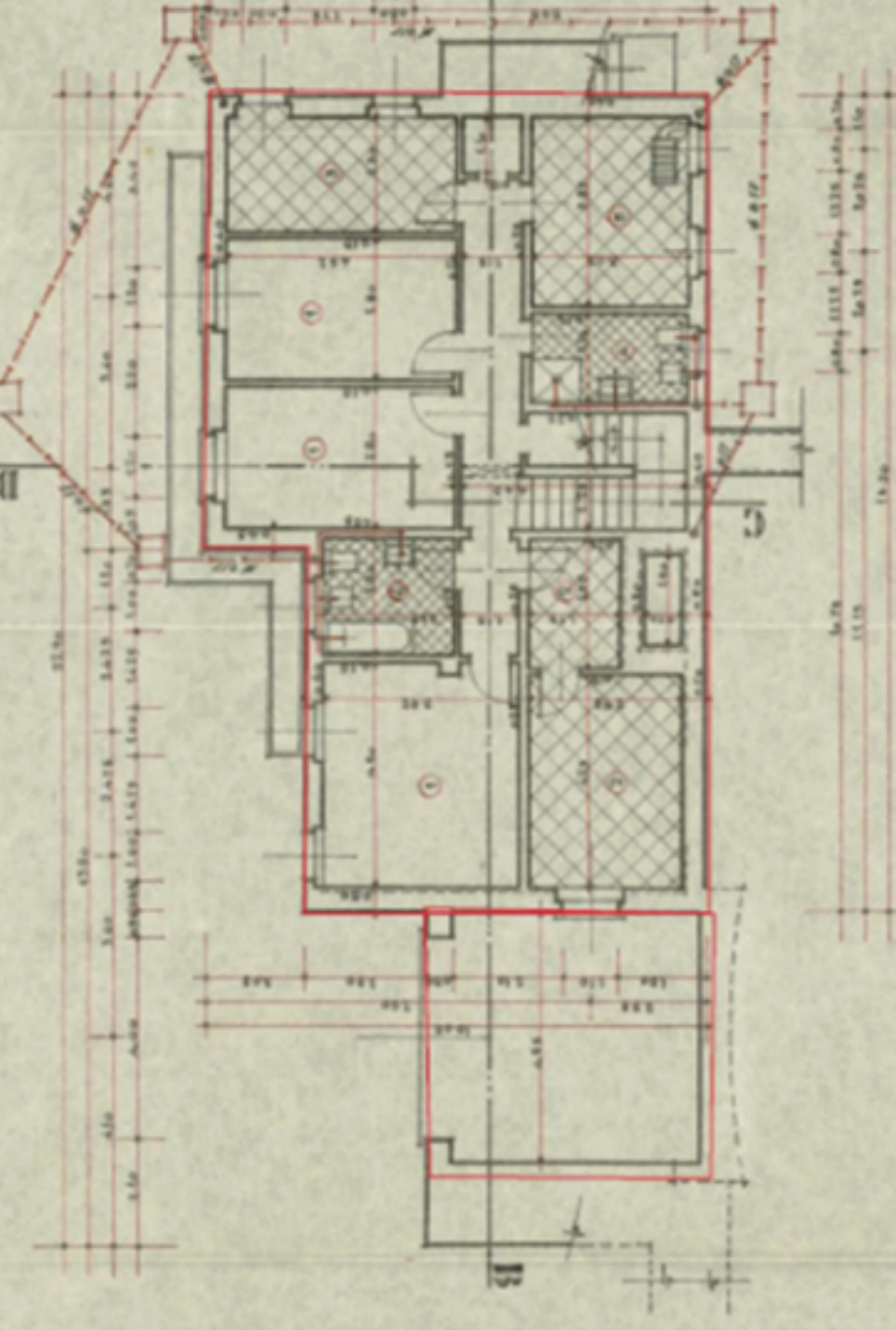

PLANTA DAS FUNDACÕES

ESCALA 1:400

PLANTA DO 1º PISO

L. R. C.  
de  
CASTRO FREIRE  
ARQUITECTO

PROJECTO DEFINITIVO DE UMA CASA QUE O EXMO SR. EMBAXADOR DR. MARCELO MATIAS MANDOU CONSTRUIR  
NA SUA PROPRIEDADE SITA ENTRE A AVENIDA PORTUGAL E RUA CÂMARA PESTANA, NO ESTORIL.

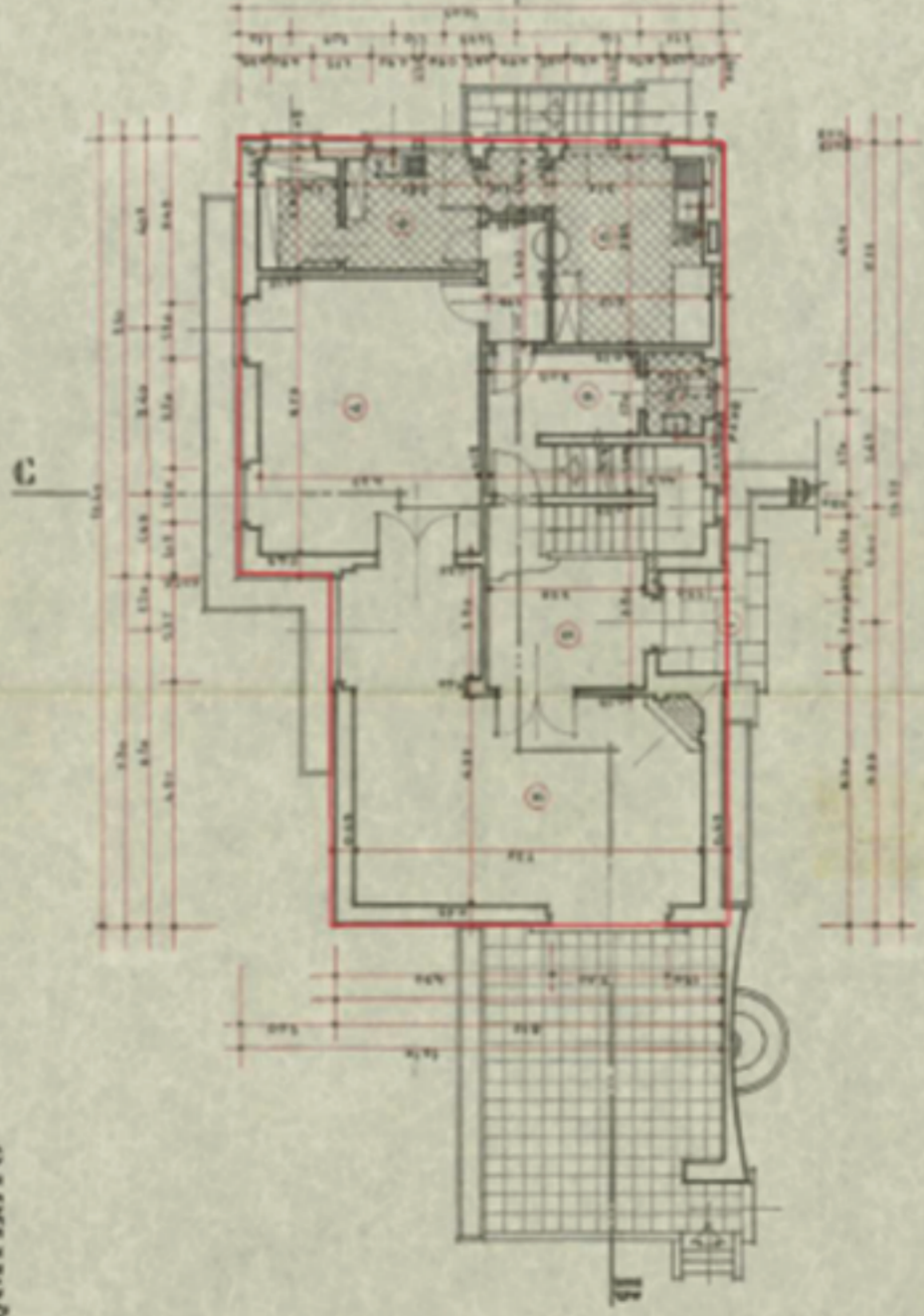

PLANTA DO 2º PISO

ESCALA 1:400

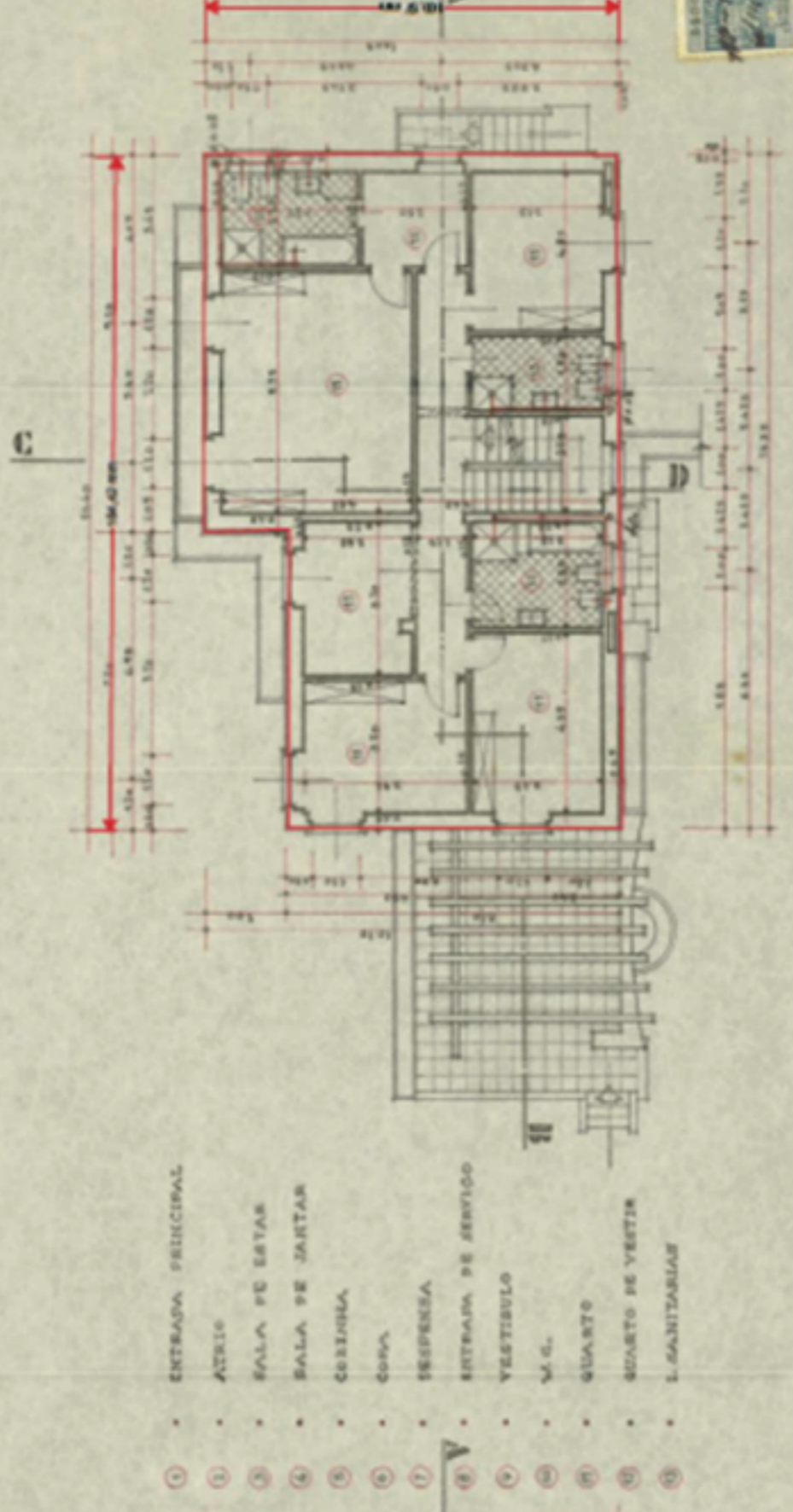

PLANTA DO 3º PISO

O ARQUITECTO

L. R. C. de CASTRO FREIRE

60052  
R 2947  
40255  
L. 2