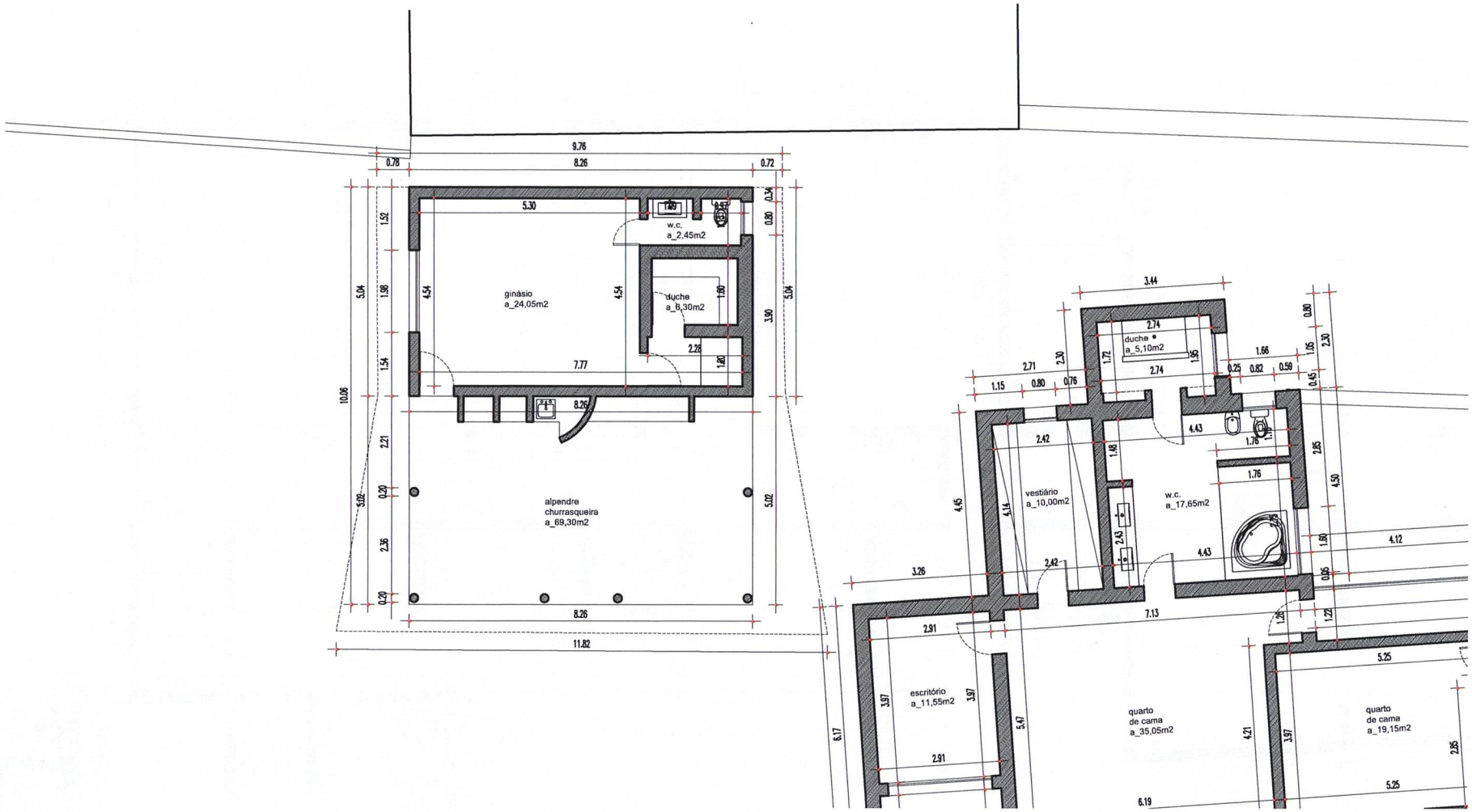

o Topográfico é de propriedade exclusivo do autor e não pode ser reproduzido ou fornecido a terceiros sem autorização