

RUA DO LORETO
PONTA DELGADA | AÇORES

MARÇO 2024

ÍNDICE

MORADIA TIPO

- 01 PLANTA SÍNTESE LOTEAMENTO
- 02 PLANTA PISO 0
- 03 PLANTA PISO 1
- 04 PLANTA PISO 2
- 05 PLANTA COBERTURA
- 06 CORTE AB e CD
- 07 ALÇADO PRINCIPAL I MURO
- 08 ALÇADO POSTERIOR e LATERAL DIREITO
- 09 ACESSIBILIDADES I PLANTA PISO 0



QUADRO SINÓTICO

LOTE	USO	TIPOLOGIA EDIFICADA	ÁREA DE IMPLANTAÇÃO (m²)	ÁREA DE COBRADOURO (m²)	ÁREA DE CONSTRUÇÃO AC. SOBRIA (m²)	Nº DE FOGOS	Nº DE PISOS	LUGARES ESTAC. PRIVATOS	
L01	HAB.	MORADIA UNIF.	563,94	140,75	423,190	298,25	1	2+soito	2
L02	HAB.	MORADIA UNIF.	358,80	140,75	218,050	298,25	1	2+soito	2
L03	HAB.	MORADIA UNIF.	327,68	140,75	186,930	298,25	1	2+soito	2
L04	HAB.	MORADIA UNIF.	300,13	140,75	158,380	298,25	1	2+soito	2
L05	HAB.	MORADIA UNIF.	293,25	140,75	152,500	298,25	1	2+soito	2
L06	HAB.	MORADIA UNIF.	284,98	140,75	144,230	298,25	1	2+soito	2
L07	HAB.	MORADIA UNIF.	271,28	140,75	130,530	298,25	1	2+soito	2
L08	HAB.	MORADIA UNIF.	257,13	140,75	116,380	298,25	1	2+soito	2
L09	HAB.	MORADIA UNIF.	334,91	140,75	194,160	298,25	1	2+soito	2
L10	HAB.	MORADIA UNIF.	313,14	140,75	207,390	210,75	1	2+soito	2
L11	HAB.	MORADIA UNIF.	243,80	140,75	103,050	298,25	1	2+soito	2
L12	HAB.	MORADIA UNIF.	246,00	140,75	105,250	298,25	1	2+soito	2
L13	HAB.	MORADIA UNIF.	246,00	140,75	105,250	298,25	1	2+soito	2
L14	HAB.	MORADIA UNIF.	246,00	140,75	105,250	298,25	1	2+soito	2
L15	HAB.	MORADIA UNIF.	246,00	140,75	105,250	298,25	1	2+soito	2
L16	HAB.	MORADIA UNIF.	246,00	140,75	105,250	298,25	1	2+soito	2
L17	HAB.	MORADIA UNIF.	246,00	140,75	105,250	298,25	1	2+soito	2
L18	HAB.	MORADIA UNIF.	275,85	154,93	130,920	312,43	1	2+soito	2
L19	HAB.	MORADIA UNIF.	251,10	130,88	120,220	293,38	1	2+soito	2
L20	HAB.	MORADIA UNIF.	246,00	140,75	105,250	298,25	1	2+soito	2
L21	HAB.	MORADIA UNIF.	246,00	140,75	105,250	298,25	1	2+soito	2
L22	HAB.	MORADIA UNIF.	246,00	140,75	105,250	298,25	1	2+soito	2
L23	HAB.	MORADIA UNIF.	246,00	140,75	105,250	298,25	1	2+soito	2
L24	HAB.	MORADIA UNIF.	246,00	140,75	105,250	298,25	1	2+soito	2
L25	HAB.	MORADIA UNIF.	246,00	140,75	105,250	298,25	1	2+soito	2
L26	HAB.	MORADIA UNIF.	246,00	140,75	105,250	298,25	1	2+soito	2
L27	HAB.	MORADIA UNIF.	246,00	140,75	105,250	298,25	1	2+soito	2
L28	HAB.	MORADIA UNIF.	315,62	140,75	174,870	298,25	1	2+soito	2
L29	HAB.	MORADIA UNIF.	484,33	142,83	341,500	292,83	1	2+soito	2
L30	HAB.	MORADIA UNIF.	332,47	140,75	191,720	298,25	1	2+soito	2
L31	HAB.	MORADIA UNIF.	307,49	140,75	166,740	298,25	1	2+soito	2
L32	HAB.	MORADIA UNIF.	300,17	140,75	159,420	298,25	1	2+soito	2
L33	HAB.	MORADIA UNIF.	305,29	140,75	164,540	298,25	1	2+soito	2
L34	HAB.	MORADIA UNIF.	330,50	140,75	189,750	298,25	1	2+soito	2
L35	HAB.	MORADIA UNIF.	335,85	140,75	195,300	298,25	1	2+soito	2
L36	HAB.	MORADIA UNIF.	330,65	140,75	179,900	298,25	1	2+soito	2
L37	HAB.	MORADIA UNIF.	301,51	140,75	160,760	298,25	1	2+soito	2
L38	HAB.	MORADIA UNIF.	278,66	140,75	137,010	298,25	1	2+soito	2
L39	HAB.	MORADIA UNIF.	240,49	140,75	99,740	298,25	1	2+soito	2
L40	HAB.	MORADIA UNIF.	242,82	140,75	100,070	298,25	1	2+soito	2
L41	HAB.	MORADIA UNIF.	255,43	140,75	124,680	298,25	1	2+soito	2
L42	HAB.	MORADIA UNIF.	286,06	140,75	145,310	298,25	1	2+soito	2
L43	HAB.	MORADIA UNIF.	306,72	140,75	165,970	298,25	1	2+soito	2
L44	HAB.	MORADIA UNIF.	327,02	140,75	182,270	298,25	1	2+soito	2
L45	HAB.	MORADIA UNIF.	345,63	140,75	204,880	298,25	1	2+soito	2
L46	HAB.	MORADIA UNIF.	497,62	140,75	356,870	298,25	1	2+soito	2
L47	HAB.	MORADIA UNIF.	357,99	140,75	217,240	298,25	1	2+soito	2
L48	HAB.	MORADIA UNIF.	236,54	140,75	96,790	298,25	1	2+soito	2
L49	HAB.	MORADIA UNIF.	236,20	140,75	95,450	298,25	1	2+soito	2
L50	HAB.	MORADIA UNIF.	236,49	140,75	96,740	298,25	1	2+soito	2
L51	HAB.	MORADIA UNIF.	237,94	140,75	97,190	298,25	1	2+soito	2
L52	HAB.	MORADIA UNIF.	380,80	140,75	240,050	298,25	1	2+soito	2
L53	HAB.	MORADIA UNIF.	315,67	140,75	174,930	298,25	1	2+soito	2
L54	HAB.	MORADIA UNIF.	239,06	140,75	98,310	298,25	1	2+soito	2
L55	HAB.	MORADIA UNIF.	238,48	140,75	97,730	298,25	1	2+soito	2
L56	HAB.	MORADIA UNIF.	238,71	140,75	97,960	298,25	1	2+soito	2
L57	HAB.	MORADIA UNIF.	238,49	140,75	97,740	298,25	1	2+soito	2
L58	HAB.	MORADIA UNIF.	237,50	140,75	96,750	298,25	1	2+soito	2
L59	HAB.	MORADIA UNIF.	236,42	140,75	96,670	298,25	1	2+soito	2
L60	HAB.	MORADIA UNIF.	342,51	140,75	201,760	298,25	1	2+soito	2
L61	HAB.	MORADIA UNIF.	286,59	114,88	171,710	240,88	1	2+soito	2
L62	HAB.	MORADIA UNIF.	307,77	114,88	192,890	240,88	1	2+soito	2
L63	HAB.	MORADIA UNIF.	301,88	140,75	180,930	298,25	1	2+soito	2
L64	HAB.	MORADIA UNIF.	245,28	140,75	104,530	298,25	1	2+soito	2
L65	HAB.	MORADIA UNIF.	244,23	140,75	103,480	298,25	1	2+soito	2
L66	HAB.	MORADIA UNIF.	242,82	140,75	101,870	298,25	1	2+soito	2
L67	HAB.	MORADIA UNIF.	243,38	140,75	102,330	298,25	1	2+soito	2
L68	HAB.	MORADIA UNIF.	243,18	140,75	102,430	298,25	1	2+soito	2
L69	HAB.	MORADIA UNIF.	242,90	140,75	102,150	298,25	1	2+soito	2
L70	HAB.	MORADIA UNIF.	243,01	140,75	102,360	298,25	1	2+soito	2
L71	HAB.	MORADIA UNIF.	351,22	140,75	210,470	298,25	1	2+soito	2
L72	HAB.	MORADIA UNIF.	305,22	130,88	174,340	280,88	1	2+soito	2
L73	HAB.	MORADIA UNIF.	297,40	130,88	166,520	280,88	1	2+soito	2
TOTAL	-	-	20973,30	10179,66	10793,84	21139,36	73	2+soito	146

*Foi considerado para Área Bruta de Construção destinada a Solo 1 a área do piso inferior.

OBSERVAÇÕES:
TODAS AS DIMENSÕES DEVERÃO SER VERIFICADAS EM OBRA.
OS PROJETOS DAS ESPECIALIDADES DEVERÃO SER LIDOS CONJUNTAMENTE COM O PROJETO DE ARQUITETURA. PARA ESCLARECIMENTO DE QUALQUER DÚVIDA DEVERÁ SER SEMPRE CONTACTADO O COORDENADOR DE PROJETO.

REQUERENTE: CADRO DA FONTE - SOCIEDADE IMOBILIÁRIA, S.A.

LOCAL: RUA DO LORETO
PONTA DELGADA I AÇORES

PROJETISTA:
FRONTICITY, LDA
Avenida de Madrid, nº 10A
1000-196 Lisboa
+351 213 471 495
geral@fronticity.pt
www.fronticity.pt

PROJETO: PROJETO ARQUITETURA FASE: ESTUDO PRÉVIO
DESIGNAÇÃO: PLANTA SÍNTESE LOTEAMENTO

DATA: MARÇO 2024 ESCALA: 1/500 DESENHO Nº: 01
TÉCNICO: VÍTOR MAH O.A. 4765 REV: 04

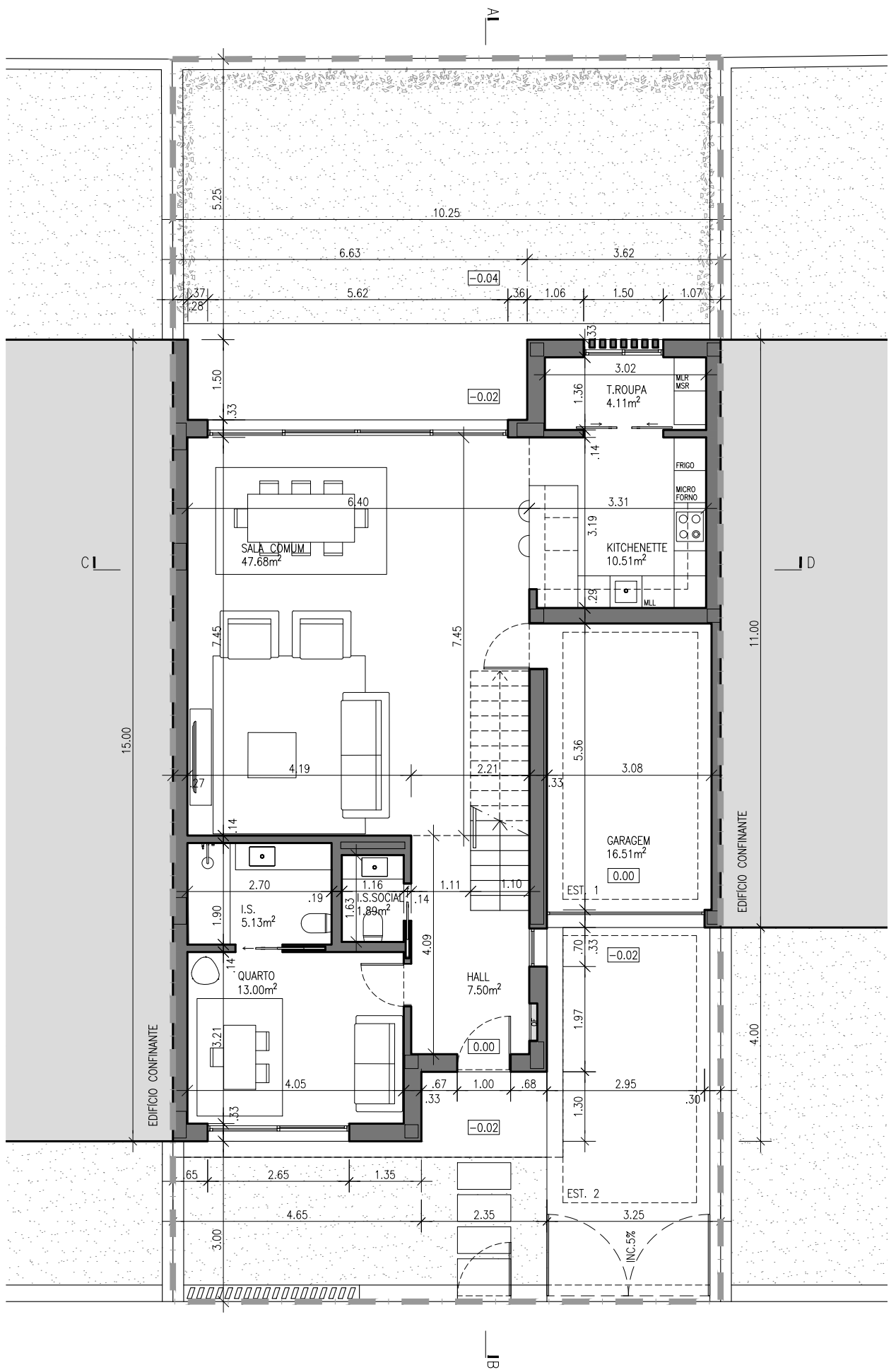

REQUERENTE	ADRO DA FONTE - SOCIEDADE IMOBILIÁRIA, S.A.	LOCAL	RUA DO LORETO I PONTA DELGADA	DATA	MARÇO 2024
PROJETO	PROJETO ARQUITETURA	FASE	ESTUDO PRÉVIO	ESCALA	1/100
DESIGNAÇÃO	MORADIA TIPO I PLANTA PISO 0			DESENHO Nº	02
PROJETISTA	VÍTOR MAH	O.A.	4765	REV	00

ESTE DESENHO É PROPRIEDADE DOS SEUS AUTORES E NÃO PODE SER DIVULGADO, REPRODUZIDO OU COPIADO NO TODO OU EM PARTE SEM AUTORIZAÇÃO EXPRESSA. TODOS OS DIREITOS RESERVADOS PELA LEGISLAÇÃO EM VIGOR. DECRETO LEI 63/85 (14 MAR).

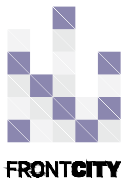
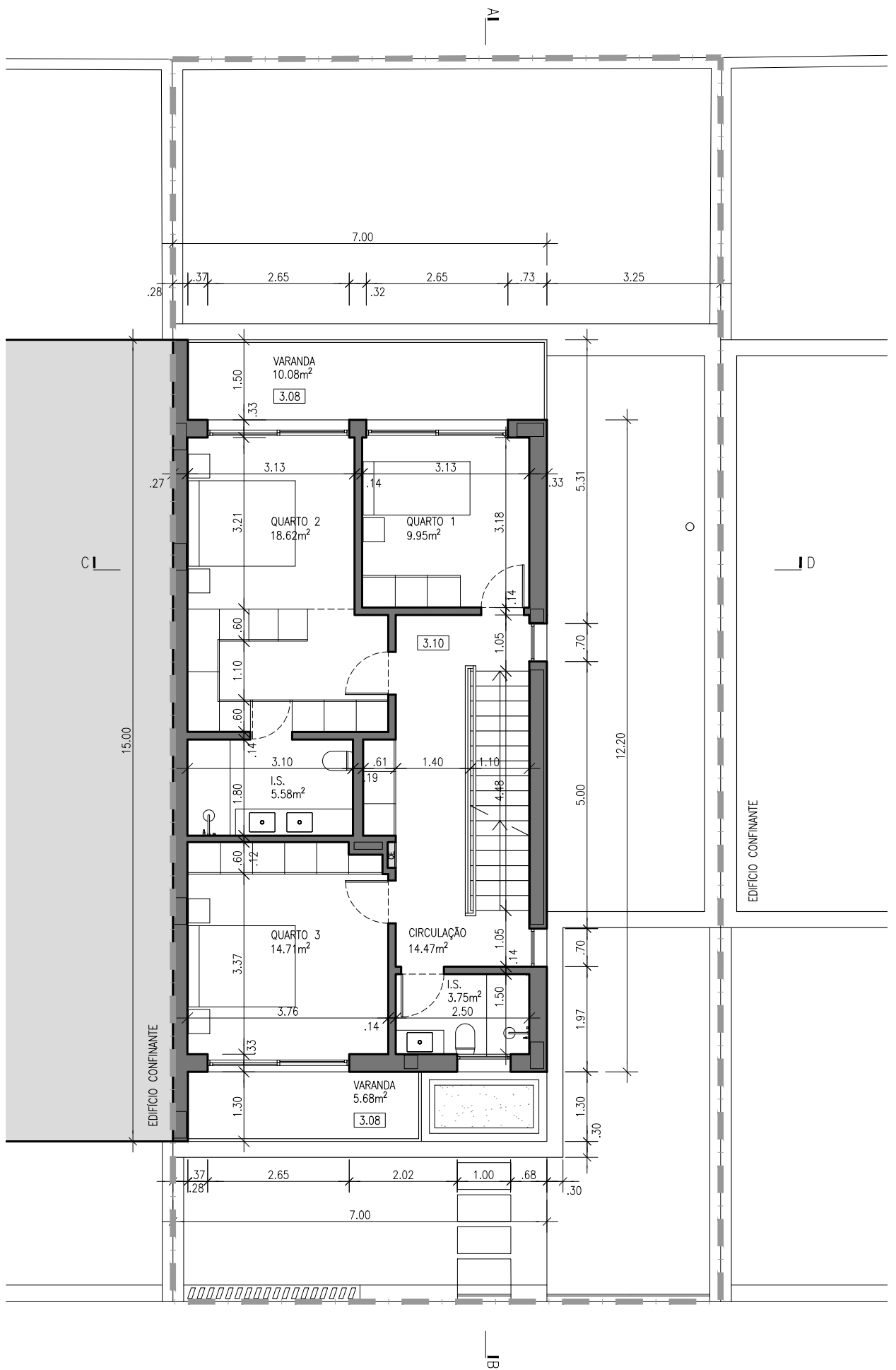

REQUERENTE	ADRO DA FONTE - SOCIEDADE IMOBILIÁRIA, S.A.	LOCAL	RUA DO LORETO I PONTA DELGADA	DATA	MARÇO 2024
PROJETO	PROJETO ARQUITETURA	FASE	ESTUDO PRÉVIO	ESCALA	1/100
DESIGNAÇÃO	MORADIA TIPO I PLANTA PISO 1			DESENHO Nº	03
PROJETISTA	VÍTOR MAH	O.A.	4765	REV	00

ESTE DESENHO É PROPRIEDADE DOS SEUS AUTORES E NÃO PODE SER DIVULGADO, REPRODUZIDO OU COPIADO NO TODO OU EM PARTE SEM AUTORIZAÇÃO EXPRESSA. TODOS OS DIREITOS RESERVADOS PELA LEGISLAÇÃO EM VIGOR. DECRETO LEI 63/85 (14 MAR).

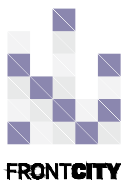
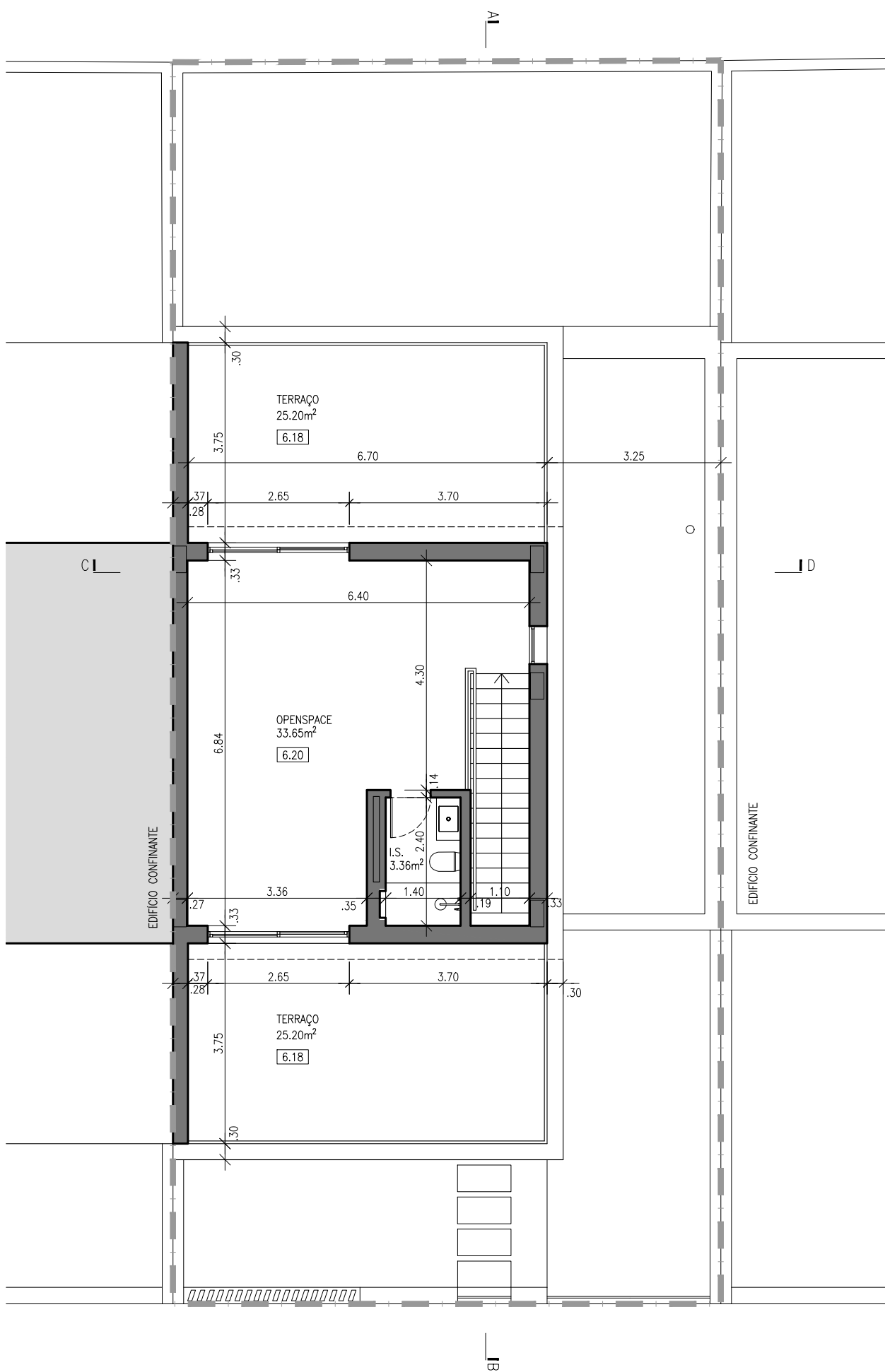

REQUERENTE	ADRO DA FONTE - SOCIEDADE IMOBILIÁRIA, S.A.	LOCAL	RUA DO LORETO I PONTA DELGADA	DATA	MARÇO 2024
PROJETO	PROJETO ARQUITETURA	FASE	ESTUDO PRÉVIO	ESCALA	1/100
DESIGNAÇÃO	MORADIA TIPO I PLANTA PISO 2			DESENHO Nº	04
PROJETISTA	VÍTOR MAH	O.A.	4765	REV	00

ESTE DESENHO É PROPRIEDADE DOS SEUS AUTORES E NÃO PODE SER DIVULGADO, REPRODUZIDO OU COPIADO NO TODO OU EM PARTE SEM AUTORIZAÇÃO EXPRESSA. TODOS OS DIREITOS RESERVADOS PELA LEGISLAÇÃO EM VIGOR. DECRETO LEI 63/85 (14 MAR).

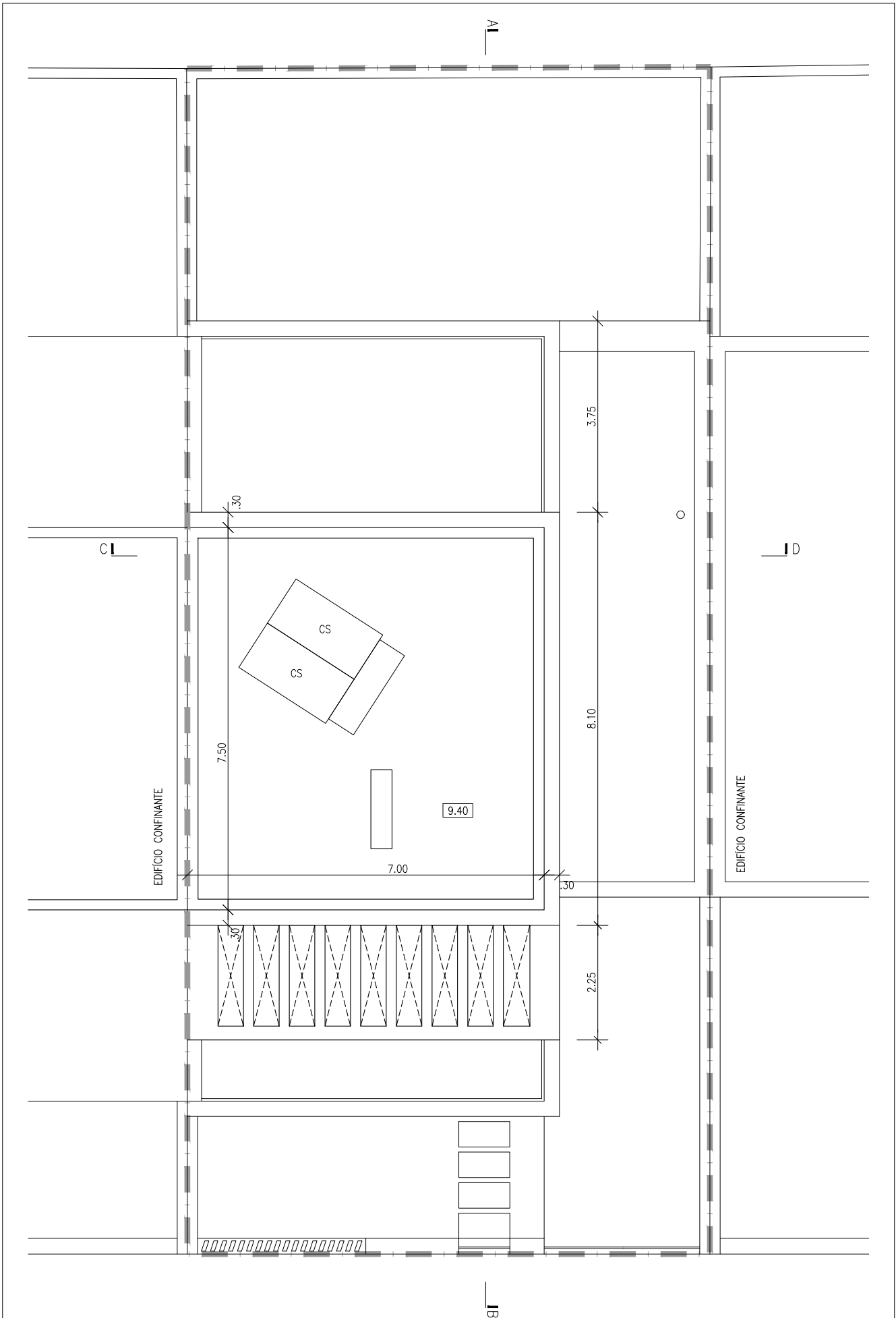

REQUERENTE	ADRO DA FONTE - SOCIEDADE IMOBILIÁRIA, S.A.	LOCAL	RUA DO LORETO I PONTA DELGADA	DATA	MARÇO 2024
PROJETO	PROJETO ARQUITETURA	FASE	ESTUDO PRÉVIO	ESCALA	1/100
DESIGNAÇÃO	MORADIA TIPO I PLANTA DE COBERTURA			DESENHO Nº	05
PROJETISTA	VÍTOR MAH	O.A.	4765	REV	00

ESTE DESENHO É PROPRIEDADE DOS SEUS AUTORES E NÃO PODE SER DIVULGADO, REPRODUZIDO OU COPIADO NO TODO OU EM PARTE SEM AUTORIZAÇÃO EXPRESSA. TODOS OS DIREITOS RESERVADOS PELA LEGISLAÇÃO EM VIGOR. DECRETO LEI 63/85 (14 MAR.)

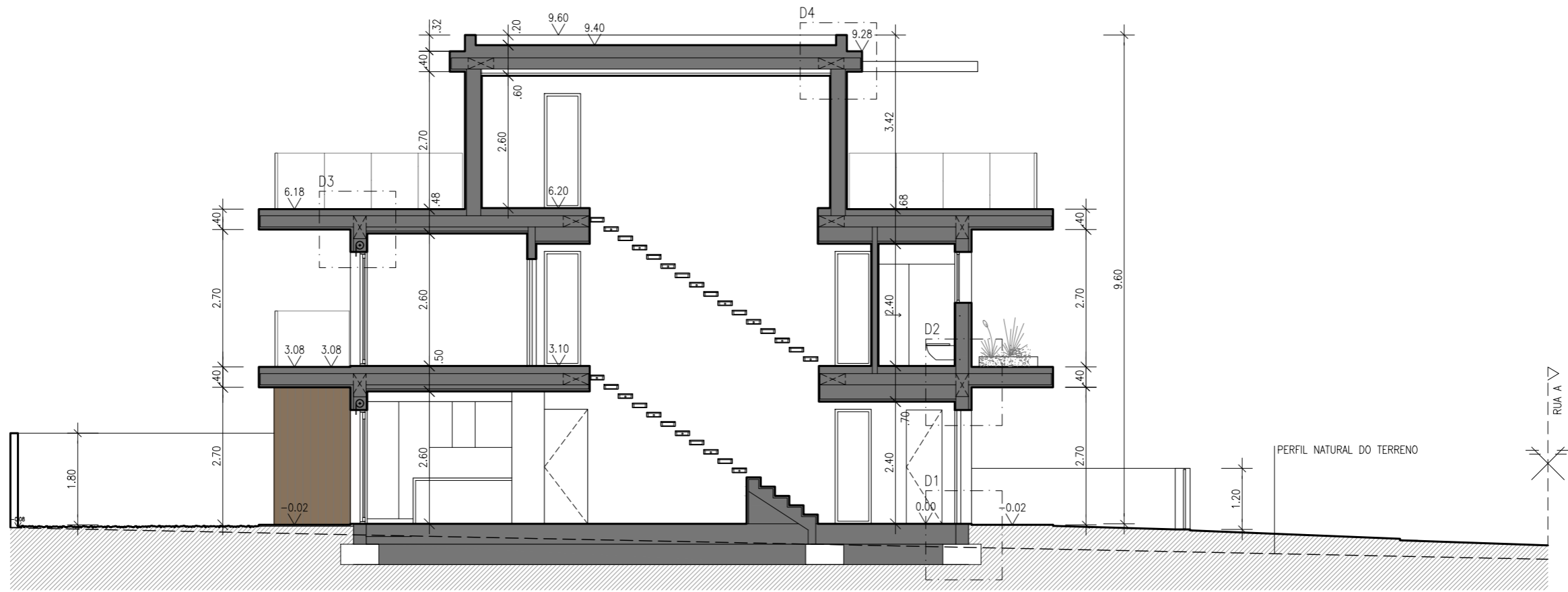

LIMITE LOTE 54

LIMITE LOTE 54

CORTE AB

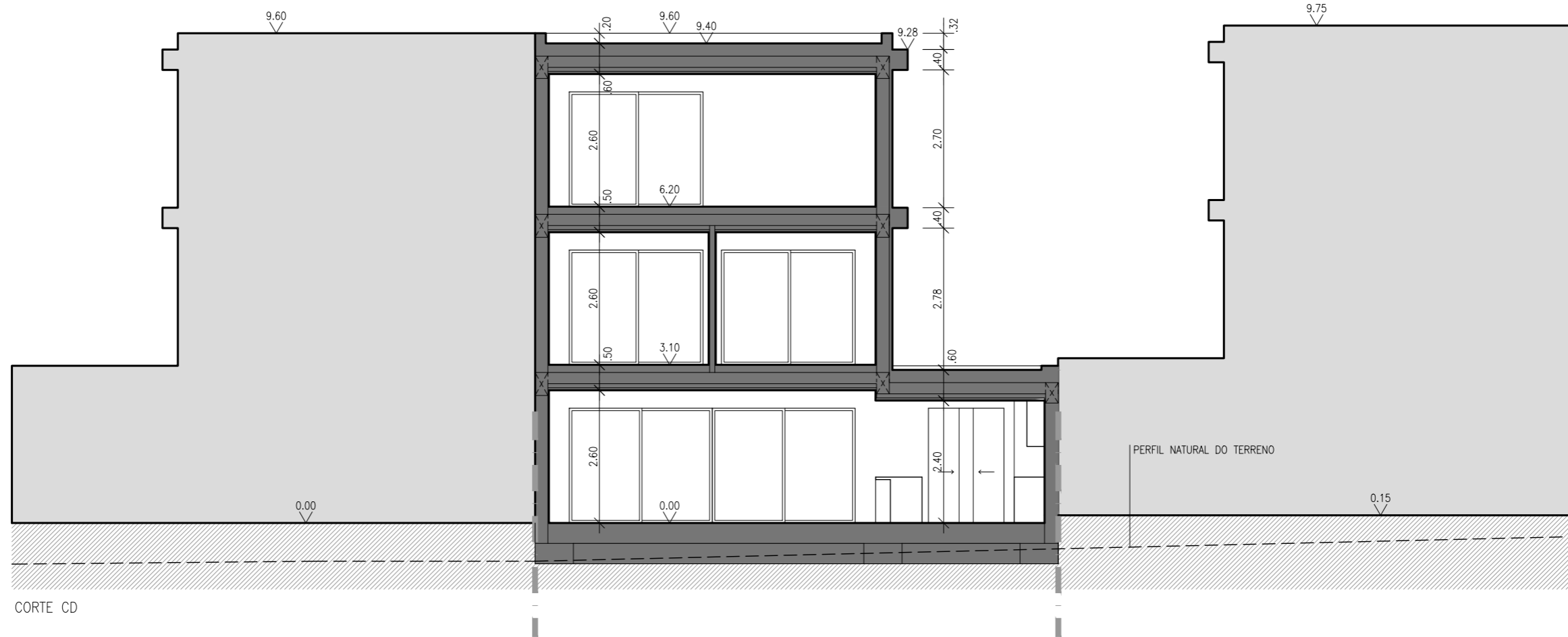

CORTE CD

OBSERVAÇÕES:
 TODAS AS DIMENSÕES DEVERÃO SER VERIFICADAS EM OBRA.
 OS PROJETOS DAS ESPECIALIDADES DEVERÃO SER LIDOS CONJUNTAMENTE COM O
 PROJETO DE ARQUITETURA; PARA ESCLARECIMENTO DE QUALQUER DÚVIDA DEVERÁ
 SER SEMPRE CONTACTADO O COORDENADOR DE PROJETO.

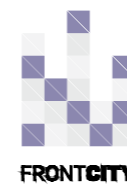

REQUERENTE	ADRO DA FONTE - SOCIEDADE IMOBILIÁRIA, S.A.	LOCAL	RUA DO LORETO I PONTA DELGADA	DATA	MARÇO 2024
PROJETO	PROJETO ARQUITETURA	FASE	ESTUDO PRÉVIO	ESCALA	1/100
DESIGNAÇÃO	MORADIA TIPO I CORTE AB e CD			DESENHO Nº	06
PROJETISTA	VÍTOR MAH	O.A.	4765	REV	00
ESTE DESENHO É PROPRIEDADE DOS SEUS AUTORES E NÃO PODE SER DIVULGADO, REPRODUZIDO OU COPIADO NO TODO OU EM PARTE SEM AUTORIZAÇÃO EXPRESSA. TODOS OS DIREITOS RESERVADOS PELA LEGISLAÇÃO EM VIGOR. DECRETO LEI 63/85 (14 MAR.)					

LEGENDA

- 01 – REBOCO EXTERIOR HIDRÓFUGO, PINTADO NA TINTA NA COR PURE WHITE RAL9010
- 02 – PAINÉIS DE COMPÓSITO COM ACABAMENTO A IMITAÇÃO DE MADEIRA
- 03 – GUARDA-CORPOS EM ALUMÍNIO E VIDRO TEMPERADO LAMINADO INCOLOR, À COR NATURAL, COM ALTURA DE 1,10m
- 04 – PEDRA DE BASALTO OLIVINA COM ACABAMENTO POLIDO
- 05 – CAIXILHARIA EM PERFIS DE ALUMÍNIO COM RUPTURA DE PONTE TÉRMICA (RTP) TERMOLACADO NA COR BASALT GREY RAL7012. VIDRO DUPLO INCOLOR. ESTORES EM LÂMINAS DE ALUMÍNIO LACADOS NA COR BASALT GREY RAL7012
- 06 – PORTÃO EXTERIOR DE GARAGEM SECCIONADO LISO, LACADO NA COR BASALT GREY RAL7012. ACCIONADO POR RÁDIO FREQUÊNCIA
- 07 – PERFIS TUBULAR RETANGULAR EM ALUMÍNIO COM ACABAMENTO A IMITAÇÃO DE MADEIRA
- 08 – MUROS EXTERIORES EM BLOCOS DE BETÃO, REBOCADOS E PINTADOS NA COR PURE WHITE RAL9010
- 09 – PERFIS TUBULAR RETANGULAR EM ALUMÍNIO COM ACABAMENTO NA COR BASALT GREY RAL7012
- 10 – GRELHAGEM EM ALUMÍNIO LACADA NA COR BASALT GREY RAL7012
- 11 – PORTÃO EXTERIOR MANUAL DE 1 FOLHA EM FERRO LACADO NA COR BASALT GREY RAL7012
- 12 – PORTÃO EXTERIOR MOTORIZADO DE 2 FOLHAS EM ALUMÍNIO LACADO NA COR BASALT GREY RAL7012. ACCIONADO POR RÁDIO FREQUÊNCIA

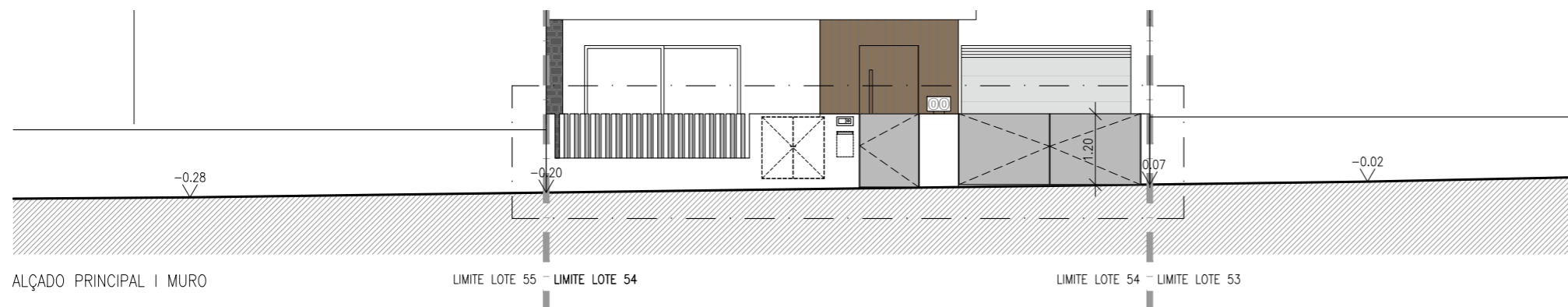
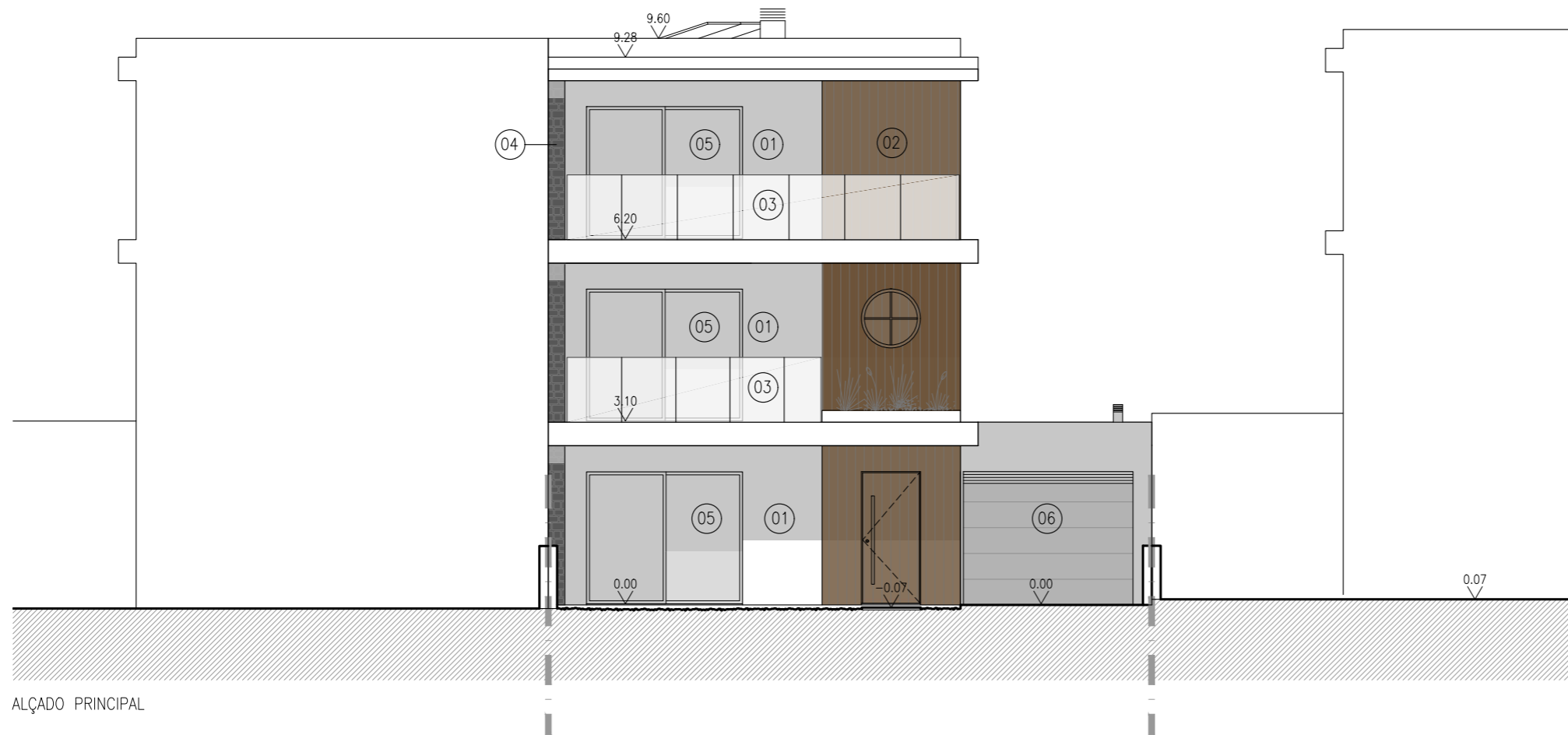

OBSERVAÇÕES:
 TODAS AS DIMENSÕES DEVERÃO SER VERIFICADAS EM OBRA.
 OS PROJETOS DAS ESPECIALIDADES DEVERÃO SER LIDOS CONJUNTAMENTE COM O PROJETO DE ARQUITETURA; PARA ESCLARECIMENTO DE QUALQUER DÚVIDA DEVERÁ SER SEMPRE CONTACTADO O COORDENADOR DE PROJETO.

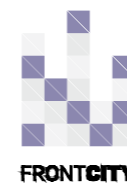

REQUERENTE	ADRO DA FONTE - SOCIEDADE IMOBILIÁRIA, S.A.	LOCAL	RUA DO LORETO I PONTA DELGADA	DATA	MARÇO 2024
PROJETO	PROJETO ARQUITETURA	FASE	ESTUDO PRÉVIO	ESCALA	1/100
DESIGNAÇÃO	ALÇADO PRINCIPAL I MURO			DESENHO Nº	07
PROJETISTA	VÍTOR MAH	O.A.	4765	REV	00
ESTE DESENHO É PROPRIEDADE DOS SEUS AUTORES E NÃO PODE SER DIVULGADO, REPRODUZIDO OU COPIADO NO TODO OU EM PARTE SEM AUTORIZAÇÃO EXPRESSA. TODOS OS DIREITOS RESERVADOS PELA LEGISLAÇÃO EM VIGOR. DECRETO LEI 63/85 (14 MAR.)					

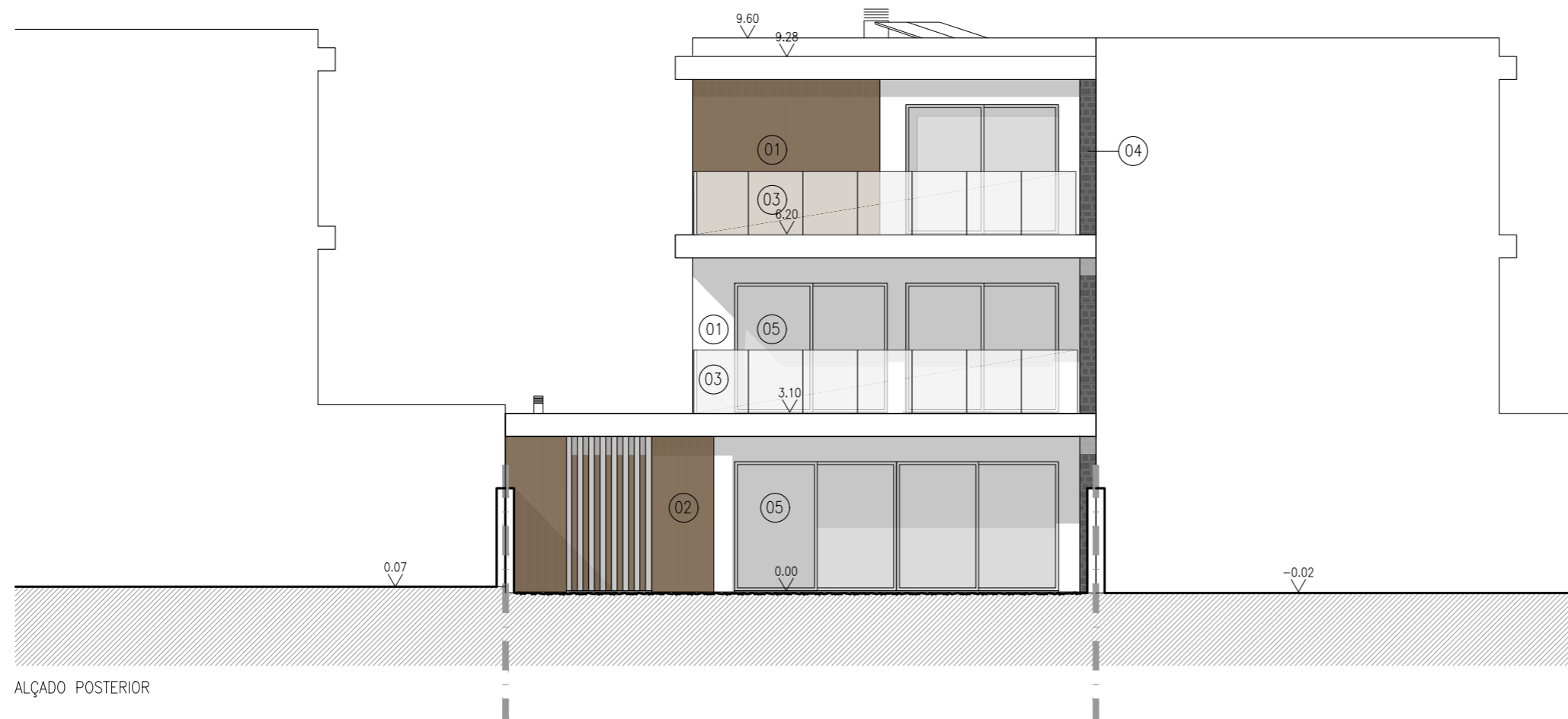

ALÇADO POSTERIOR

LEGENDA

- 01 - REBOCO EXTERIOR HIDRÓFUGO, PINTADO NA TINTA NA COR PURE WHITE RAL9010
- 02 - PAINÉIS DE COMPÓSITO COM ACABAMENTO A IMITAÇÃO DE MADEIRA
- 03 - GUARDA-CORPOS EM ALUMÍNIO E VIDRO TEMPERADO LAMINADO INCOLOR, À COR NATURAL, COM ALTURA DE 1,10m
- 04 - PEDRA DE BASALTO OLIVINA COM ACABAMENTO POLIDO
- 05 - CAIXILHARIA EM PERFIS DE ALUMÍNIO COM RUPTURA DE PONTE TÉRMICA (RTP) TERMOLACADO NA COR BASALT GREY RAL7012. VIDRO DUPLO INCOLOR. ESTORES EM LÂMINAS DE ALUMÍNIO LACADOS NA COR BASALT GREY RAL7012
- 06 - PORTÃO EXTERIOR DE GARAGEM SECCIONADO LISO, LACADO NA COR BASALT GREY RAL7012. ACCIONADO POR RÁDIO FREQUÊNCIA
- 07 - PERFIS TUBULAR RETANGULAR EM ALUMÍNIO COM ACABAMENTO A IMITAÇÃO DE MADEIRA
- 08 - MUIROS EXTERIORES EM BLOCOS DE BETÃO, REBOCADOS E PINTADOS NA COR PURE WHITE RAL9010
- 09 - PERFIS TUBULAR RETANGULAR EM ALUMÍNIO COM ACABAMENTO NA COR BASALT GREY RAL7012
- 10 - GRELHAGEM EM ALUMÍNIO LACADA NA COR BASALT GREY RAL7012
- 11 - PORTÃO EXTERIOR MANUAL DE 1 FOLHA EM FERRO LACADO NA COR BASALT GREY RAL7012
- 12 - PORTÃO EXTERIOR MOTORIZADO DE 2 FOLHAS EM ALUMÍNIO LACADO NA COR BASALT GREY RAL7012. ACCIONADO POR RÁDIO FREQUÊNCIA

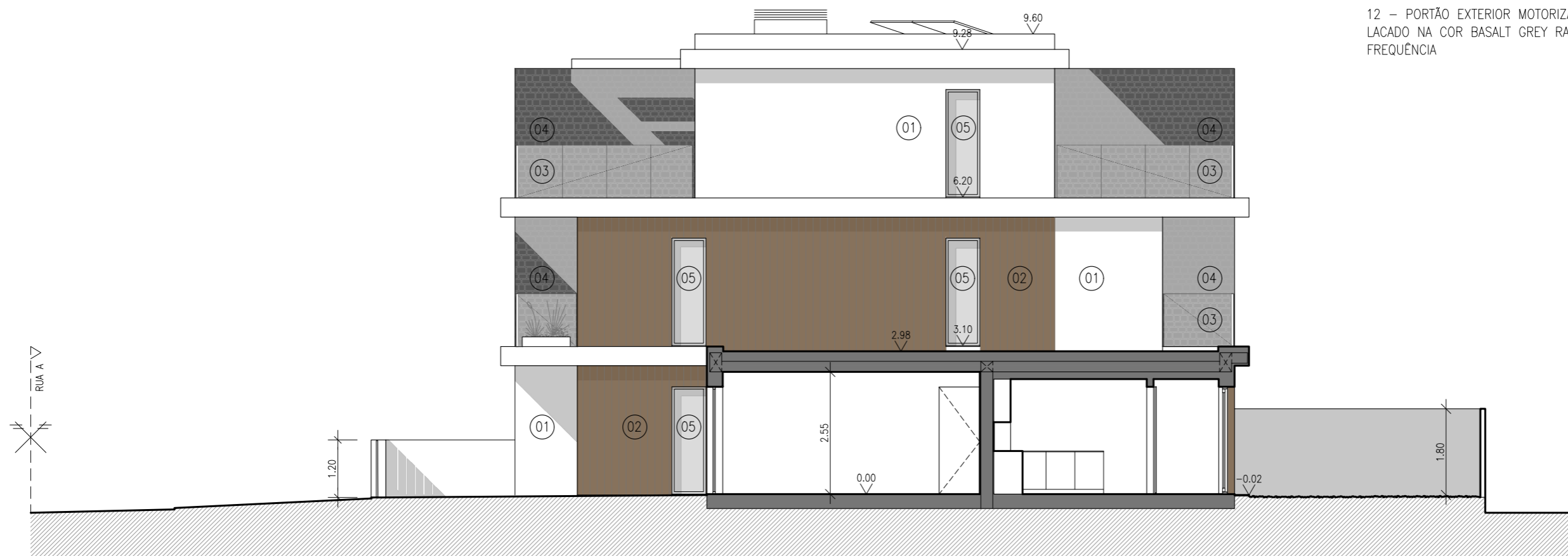

ALÇADO LATERAL DIREITO

LIMITE LOTE 54

LIMITE LOTE 54

OBSERVAÇÕES:
 TODAS AS DIMENSÕES DEVERÃO SER VERIFICADAS EM OBRA.
 OS PROJETOS DAS ESPECIALIDADES DEVERÃO SER LIDOS CONJUNTAMENTE COM O PROJETO DE ARQUITETURA; PARA ESCLARECIMENTO DE QUALQUER DÚVIDA DEVERÁ SER SEMPRE CONTACTADO O COORDENADOR DE PROJETO.

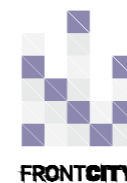

REQUERENTE	ADRO DA FONTE - SOCIEDADE IMOBILIÁRIA, S.A.	LOCAL	RUA DO LORETO I PONTA DELGADA	DATA	MARÇO 2024
PROJETO	PROJETO ARQUITETURA	FASE	ESTUDO PRÉVIO	ESCALA	1/100
DESIGNAÇÃO	MORADIA TIPO I ALÇADO POSTERIOR e LATERAL DIREITO			DESENHO Nº	08
PROJETISTA	VÍTOR MAH	O.A.	4765	REV	00

ESTE DESENHO É PROPRIEDADE DOS SEUS AUTORES E NÃO PODE SER DIVULGADO, REPRODUZIDO OU COPIADO NO TODO OU EM PARTE SEM AUTORIZAÇÃO EXPRESSA. TODOS OS DIREITOS RESERVADOS PELA LEGISLAÇÃO EM VIGOR. DECRETO LEI 63/85 (14 MAR.)

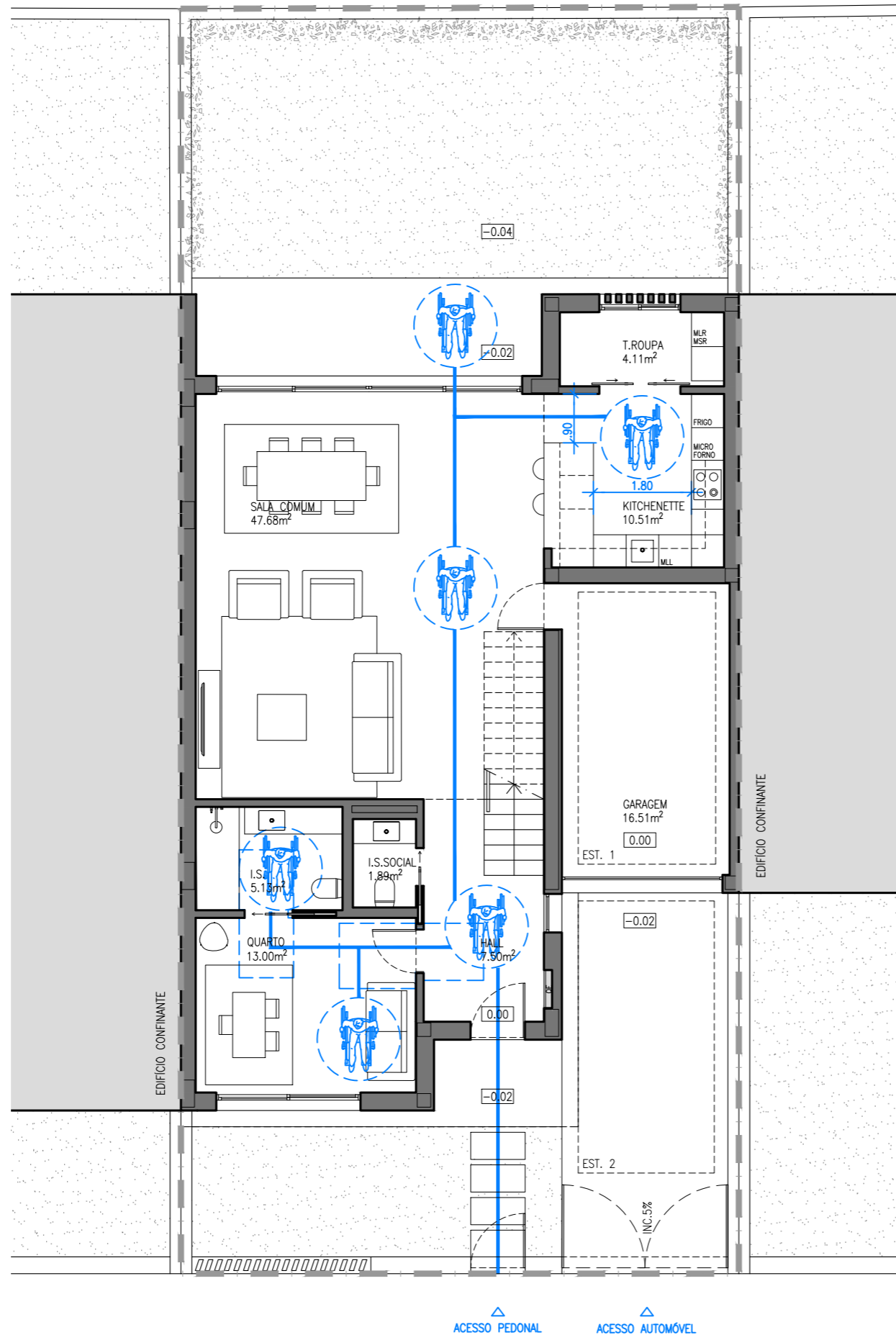

LEGENDA



- ZONA NECESSÁRIA PARA MANOBRA DE 180°.

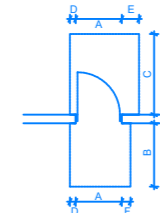

- ZONAS DE MANOBRA DESOBSTRUÍDAS DAS PORTAS DE BATENTE.

- A ≥ 0,80 M
- B ≥ 1,10 M
- C ≥ 1,40 M
- D ≥ 0,10 M
- E ≥ 0,30 M
- F ≥ 0,15 M

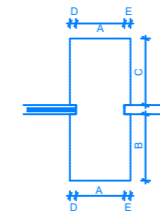

- ZONAS DE MANOBRA DESOBSTRUÍDAS DAS PORTAS DE CORRER.

- A ≥ 0,80 M
- B ≥ 1,10 M
- C ≥ 1,10 M
- D ≥ 0,10 M
- E ≥ 0,10 M



- PERCURSO ACESSÍVEL A PESSOAS COM MOBILIDADE CONDICIONADA, COM TODOS OS VÃOS DE PORTA DE LARGURA ÚTIL NÃO INFERIOR A 0,77M.



- ZONA NECESSÁRIA PARA MANOBRA DE 360°.

OBSERVAÇÕES:
TODAS AS DIMENSÕES DEVERÃO SER VERIFICADAS EM OBRA.
OS PROJETOS DAS ESPECIALIDADES DEVERÃO SER LIDOS CONJUNTAMENTE COM O PROJETO DE ARQUITETURA; PARA ESCLARECIMENTO DE QUALQUER DÚVIDA DEVERÁ SER SEMPRE CONTACTADO O COORDENADOR DE PROJETO.

REQUERENTE **ADRO DA FONTE - SOCIEDADE IMOBILIÁRIA, S.A.**

LOCAL **RUA DO LORETO | PONTA DELGADA**

PROJETISTA
 **FRONTCITY, LDA**
 Avenida de Madrid, nº 10A
 1000-196 Lisboa
 +351 213 471 495
 geral@frontcity.pt
FRONTCITY www.frontcity.pt

PROJETO **PROJETO ARQUITETURA** FASE **COM. PRÉVIA**
 PLANO DE ACESSIBILIDADES

DESIGNAÇÃO **MORADIA TIPO I PLANTA PISO 0**

DATA **MARÇO 2024** ESCALA **1/100** DESENHO Nº **09**
 TÉCNICO **VÍTOR MAH** O.A. **4765** REV **00**

ESTE DESENHO É PROPRIEDADE DOS SEUS AUTORES E NÃO PODE SER DIVULGADO, REPRODUZIDO OU COPIADO NO TODO OU EM PARTE SEM AUTORIZAÇÃO EXPRESSA. TODOS OS DIREITOS RESERVADOS PELA LEGISLAÇÃO EM VIGOR. DECRETO LEI 63/85 (14 MAR.)