

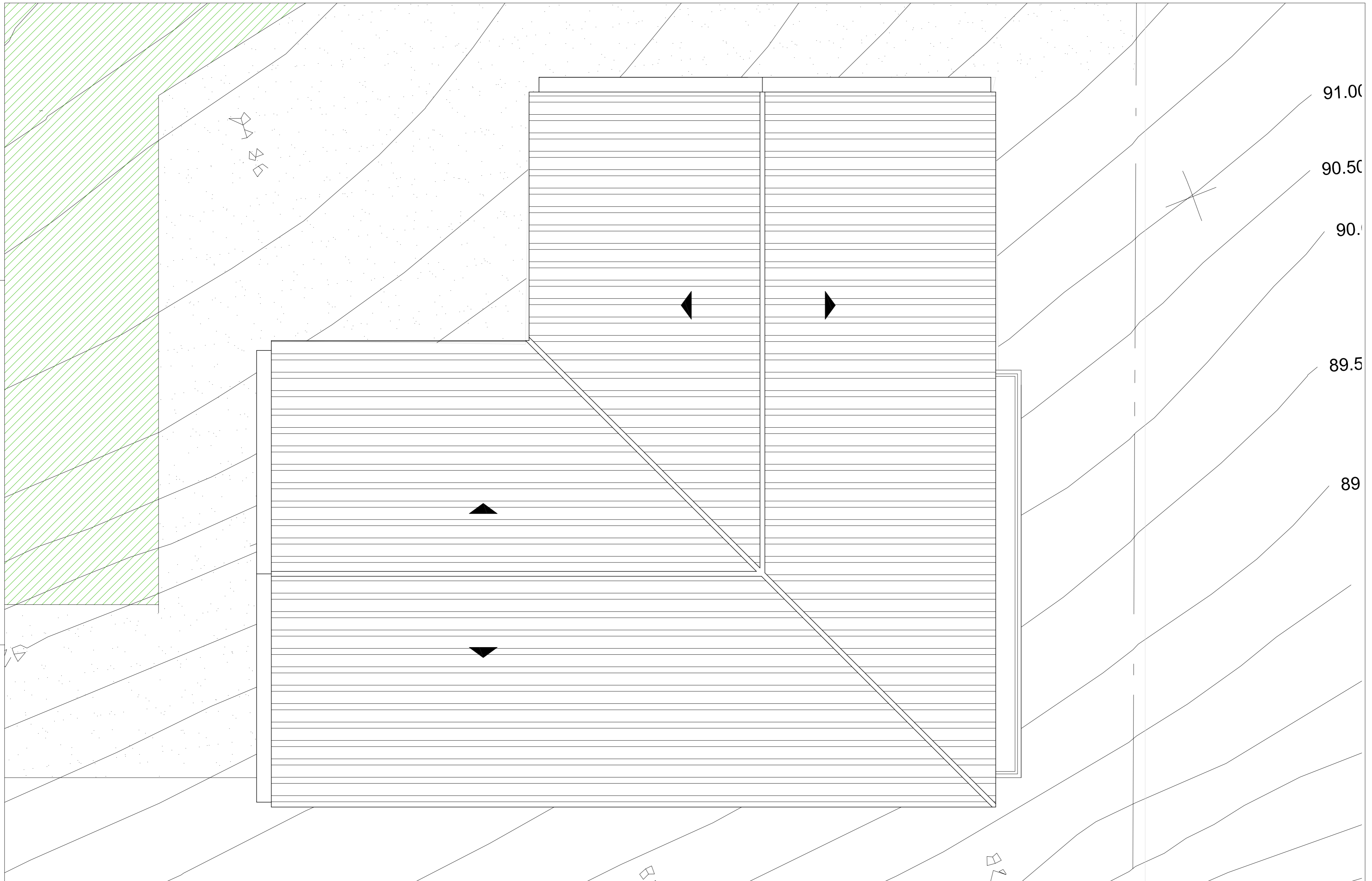

P=40+60  
V=55+20  
Planta  
Escala 1:200

 <b>V.GASPAR</b> ARQUITECTURA UNIPessoal LDA	<b>ANEXO DE HABITAÇÃO</b> Local: ABITUREIRAS-SANTARÉM		O Requerente: Eng. Rui Matos
	<b>LICENCIAMENTO/ ARQUITECTURA</b> Planta de Implantação		PROJECTADO _____ DESENHADO <u>NOV.2006</u> VERIFICADO _____
ESCALAS: 1:500	DESENHO nº <b>MS-A/01</b>	REVISAO: 4	



 <b>ARQUITECTURA UNIPessoal LDA</b>	<b>ANEXO DE HABITAÇÃO</b> Local: ABITUREIRAS-SANTARÉM		O Requerente: Eng. Rui Matos
	<b>LICENCIAMENTO/ ARQUITECTURA</b> Planta de piso		PROJECTADO: _____ DESENHADO: NOV.2006 VERIFICADO: _____
	ESCALAS: 1:50	DESENHO nº <b>MS-A/02</b>	REVISAO: 4



 ARQUITECTURA UNIPessoal LDA	<b>ANEXO DE HABITAÇÃO</b> Local: ABITUREIRAS-SANTAREM		O Requerente: Eng. Rui Matos
	<b>LICENCIAMENTO/ ARQUITECTURA</b> Planta de cobertura		PROJECTADO: _____ DESENHADO: NOV.2006 VERIFICADO: _____
	ESCALAS: 1:50	DESENHO nº <b>MS-A/03</b>	REVISAO: 4

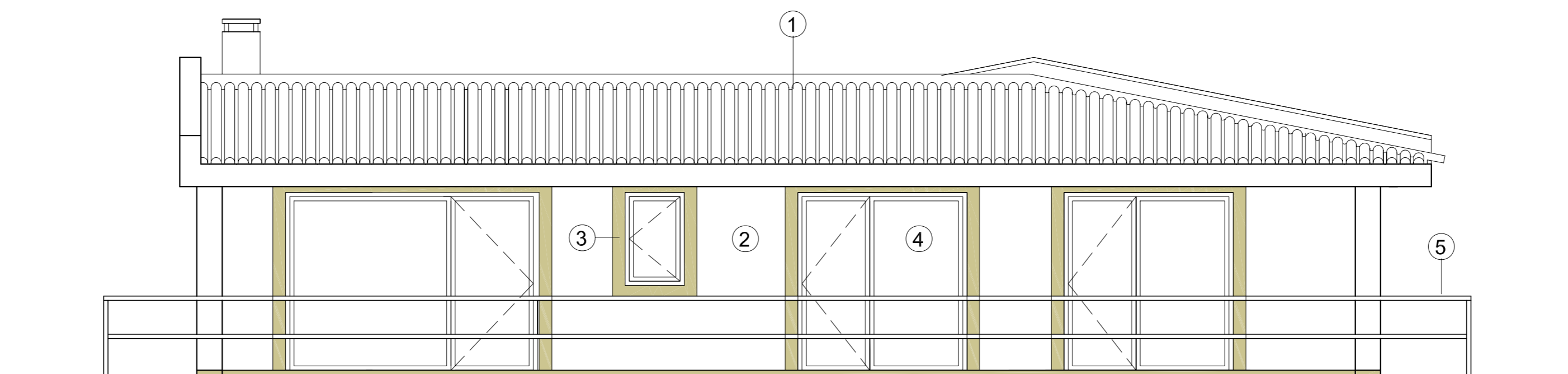

ALÇADO NASCENTE  
Esc. 1:50

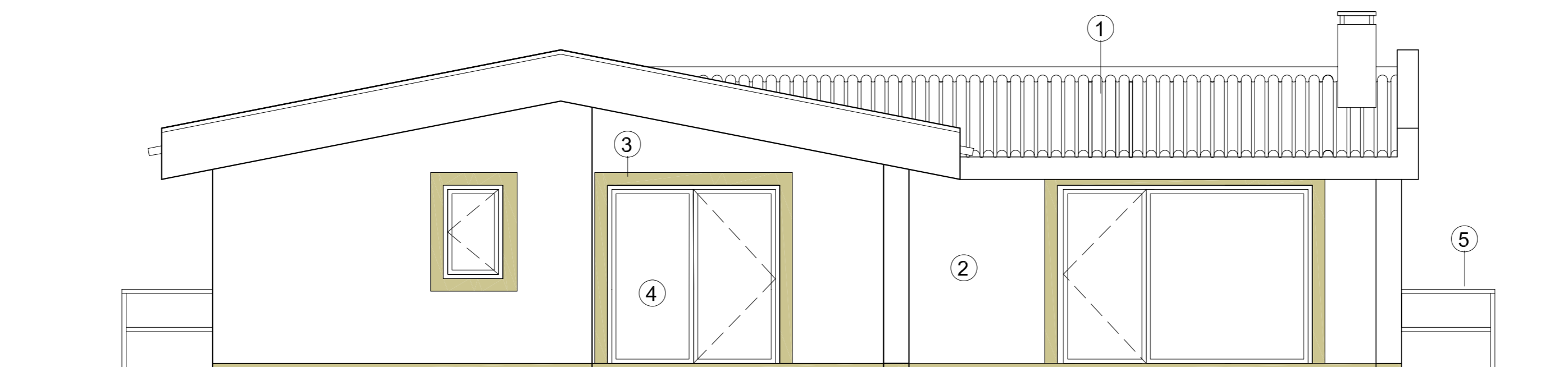

ALÇADO POENTE  
Esc. 1:50

Legenda de acabamentos

- 1 - Telha cerâmica de aba e canudo na cor vermelho
- 2 - Reboco pintado a tinta plástica na cor branco mate
- 3 - Molduras em pedra da região
- 4 - Caixilharia em alumínio termolacado na cor branco e vidro duplo incolor
- 5 - Guarda corpos pintado a tinta de esmalte forja cinzento

	<b>ANEXO DE HABITAÇÃO</b> Local: ABITUREIRAS-SANTARÉM		O Requerente: Eng. Rui Matos
	<b>LICENCIAMENTO/ ARQUITECTURA</b> Alçados Poente e Nascente		PROJECTADO: _____ DESENHADO: NOV.2006 VERIFICADO: _____
	ESCALAS: 1:50	DESENHO nº <b>MS-A/04</b>	REVISAO: 4



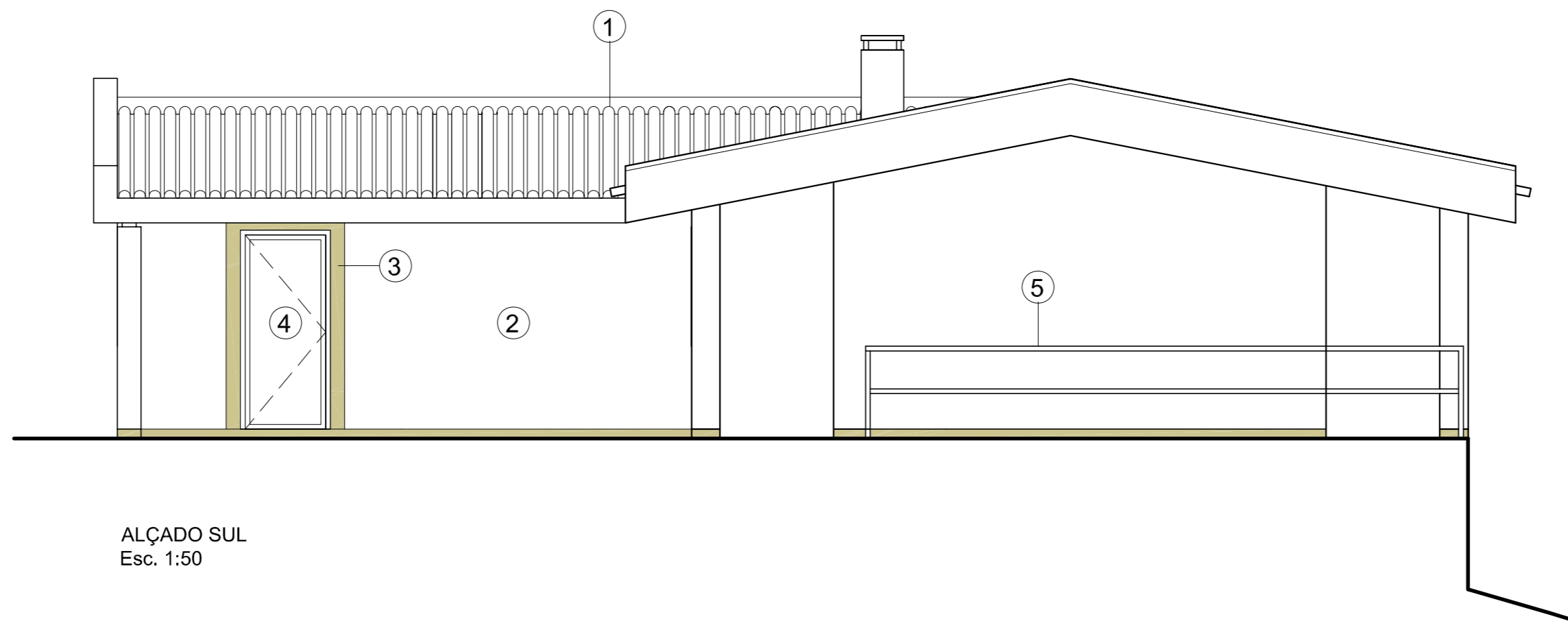
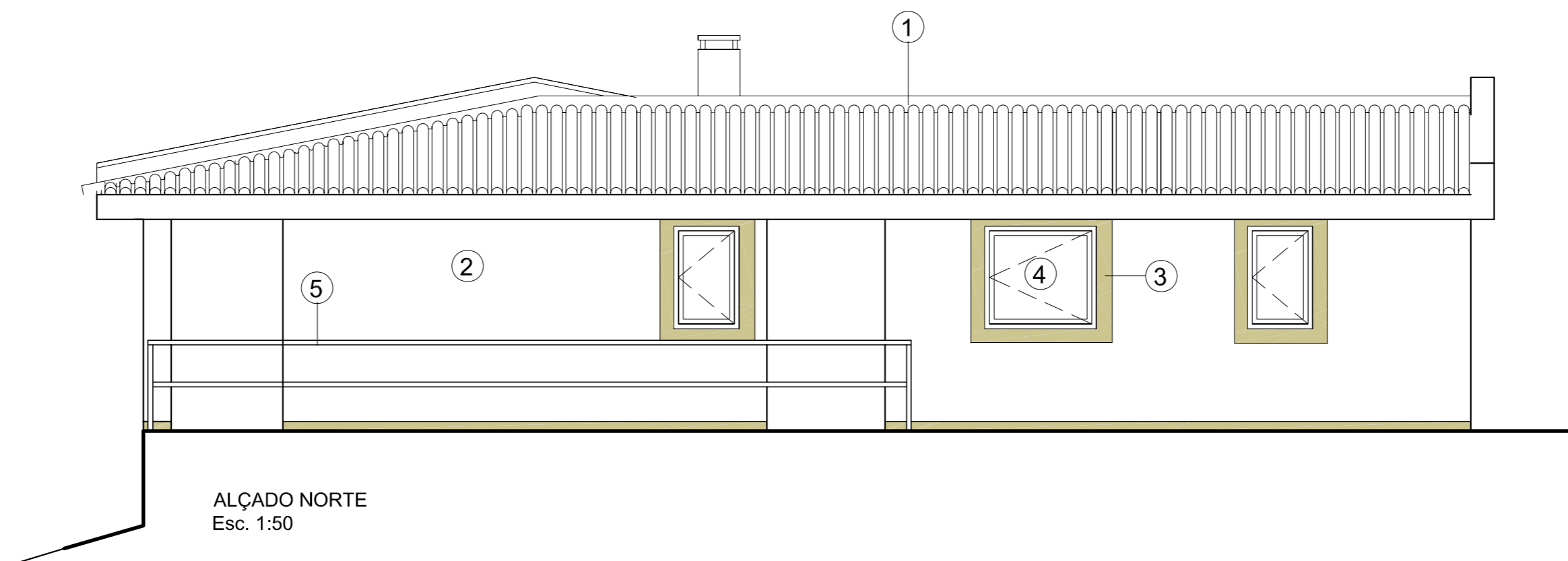

Legenda de acabamentos

- 1 - Telha cerâmica de aba e canudo na cor vermelho
- 2 - Reboco pintado a tinta plástica na cor branco mate
- 3 - Molduras em pedra da região
- 4 - Caixilharia em alumínio termolacado na cor branco e vidro duplo incolor
- 5 - Guarda corpos pintado a tinta de esmalte forja cinzento



ANEXO DE HABITAÇÃO  
Local: ABITUREIRAS-SANTARÉM

O Requerente:  
Eng. Rui Matos

LICENCIAMENTO/ ARQUITECTURA  
Alçado Norte e Sul

PROJECTADO: \_\_\_\_\_  
DESENHADO: NOV.2006  
VERIFICADO: \_\_\_\_\_

ARQUITECTURA  
UNIPessoal LDA

ESCALAS: 1:50

DESENHO nº

MS-A/05

REVISAO:  
4

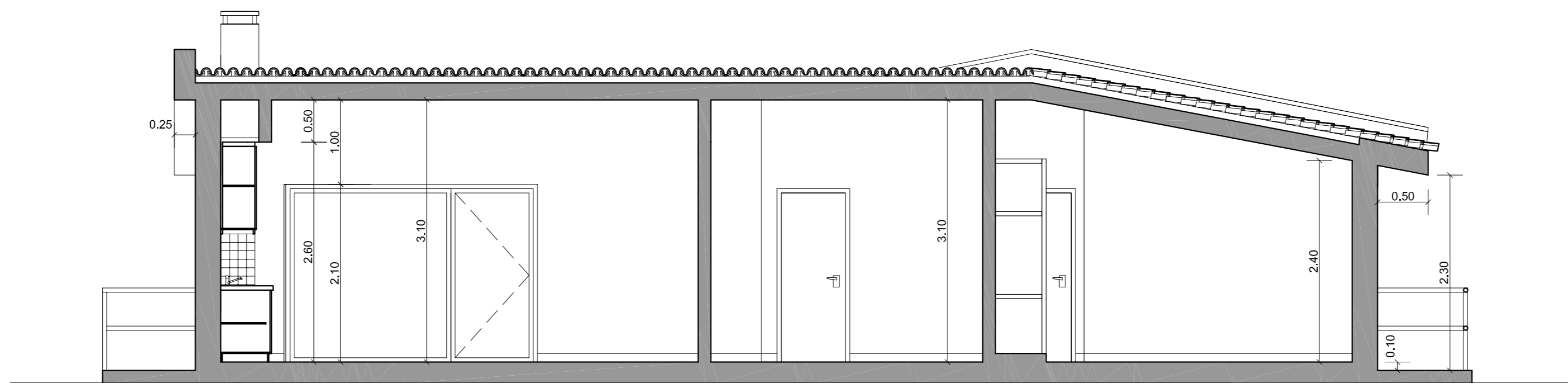

CORTE AA  
Esc. 1:50

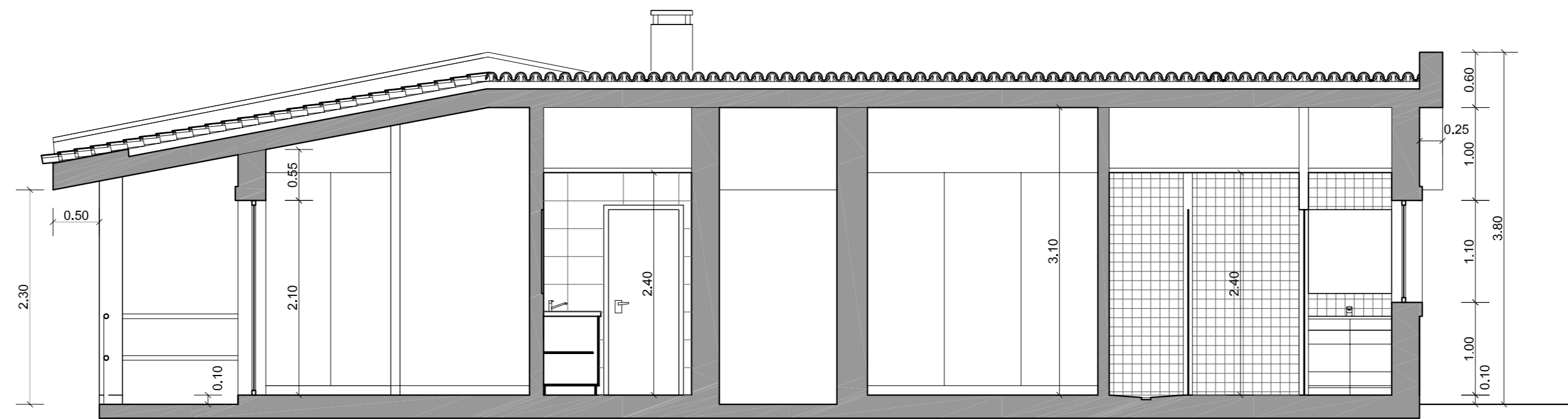

CORTE BB  
Esc. 1:50

 V.GASPAR ARQUITECTURA UNIPessoal LDA	<b>ANEXO DE HABITAÇÃO</b> Local: ABITUREIRAS-SANTAREM		O Requerente: Eng. Rui Matos
	<b>ESTUDO PRÉVIO/ ARQUITECTURA</b> Corte AA e Corte BB		PROJECTADO: _____ DESENHADO: NOV.2006 VERIFICADO: _____
ESCALAS: 1:50	DESENHO nº <b>MS-A/06</b>	REVISAO: 4	

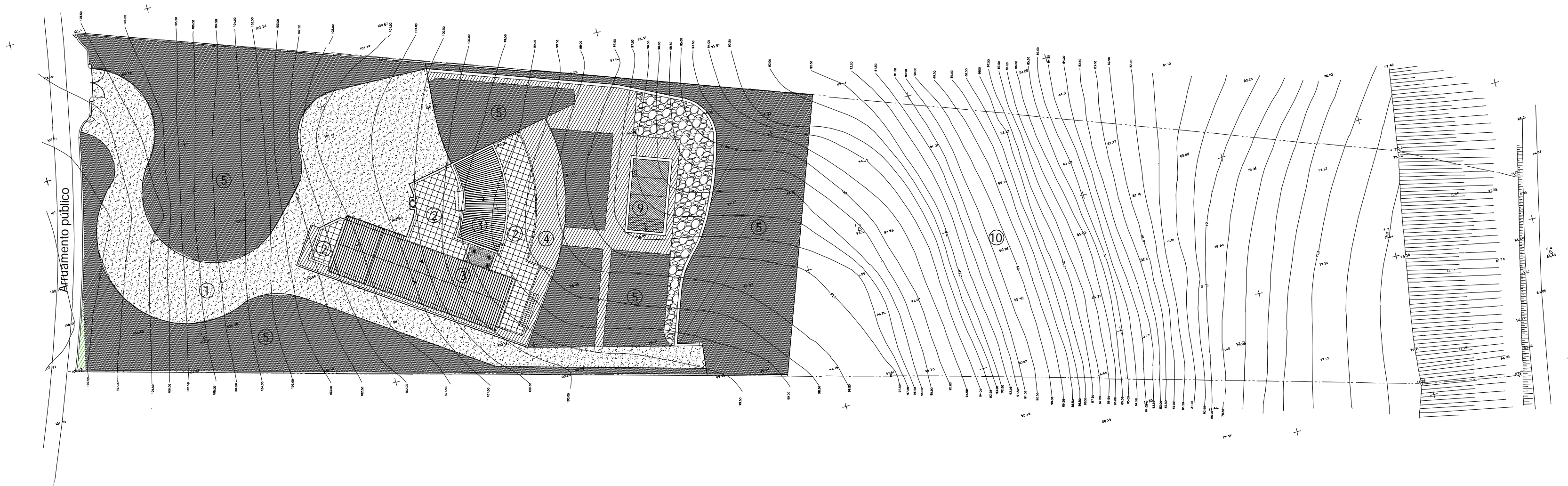
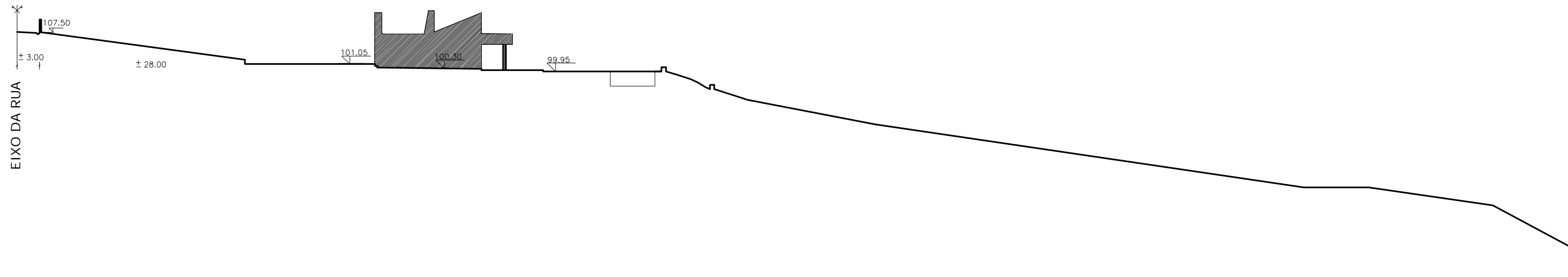
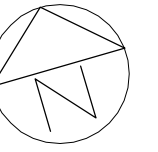

LEGENDA DE ACABAMENTOS EXTERIORES:

- ① calçada à portuguesa-cubos de calcáreo
- ② cobertura em tijoleira
- ③ telha mourisca de canudo-CERÂMICA LIZ
- ④ tijoleira 0.30x0.30 DOMINO-MONSARAZ
- ⑤ zona ajardinada
- ⑨ piscina
- ⑩ terreno natural

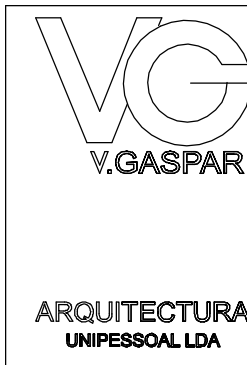

PROCESSO DE LICENCIAMENTO URBANO		O Requerente:
Local: ABITUREIRAS-SANTARÉM		Rui Matos
Projecto de Moradia Unifamiliar LICENCIAMENTO / ARQUITECTURA		PROJECTADO _____
PLANTA DE IMPLANTAÇÃO/PERFIL TRANSVERSAL TELAS FINAIS		DESENHADO 03 MAR 2006
ESCALAS: 1:500	DESENHO nº 06/MS-06L	VERIFICADO _____
		REVISAO _____

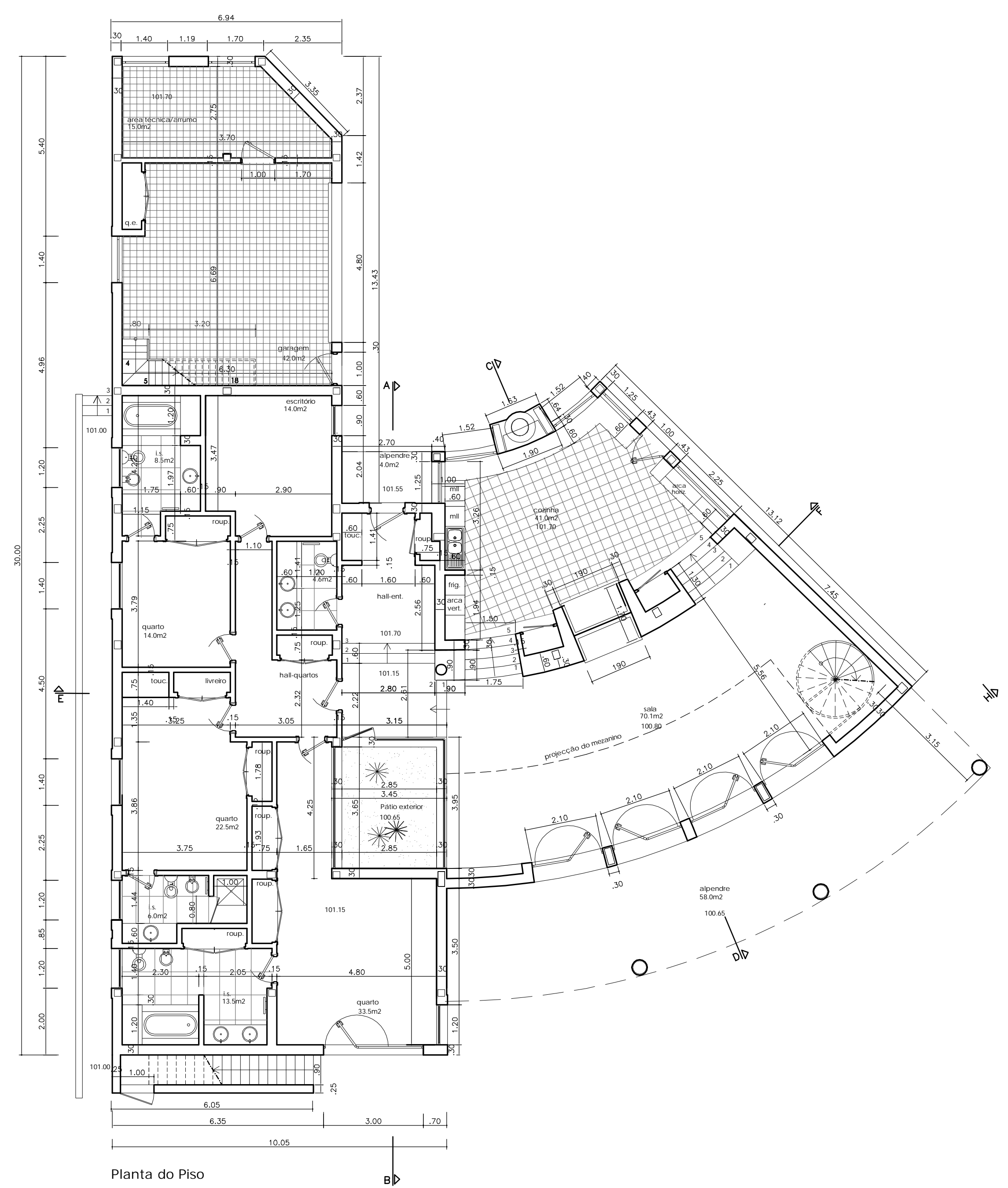
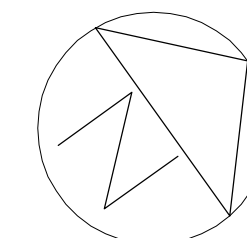

Planta do Piso

	<p>PROCESSO DE LICENCIAMENTO URBANO Local: ABITUREIRAS-SANTARÉM</p>	O Requerente: Rui Matos
	<p>Projecto de Moradia Unifamiliar LICENCIAMENTO / ARQUITECTURA PLANTA DO PISO TÉRREO TELAS FINAIS</p>	<p>PROJECTADO _____ DESENHADO 03 MAR 2006 VERIFICADO _____</p>
<p>ESCALAS: 1:100</p>	<p>DESENHO nº 06/MS-07L</p>	<p>REVISAO</p>



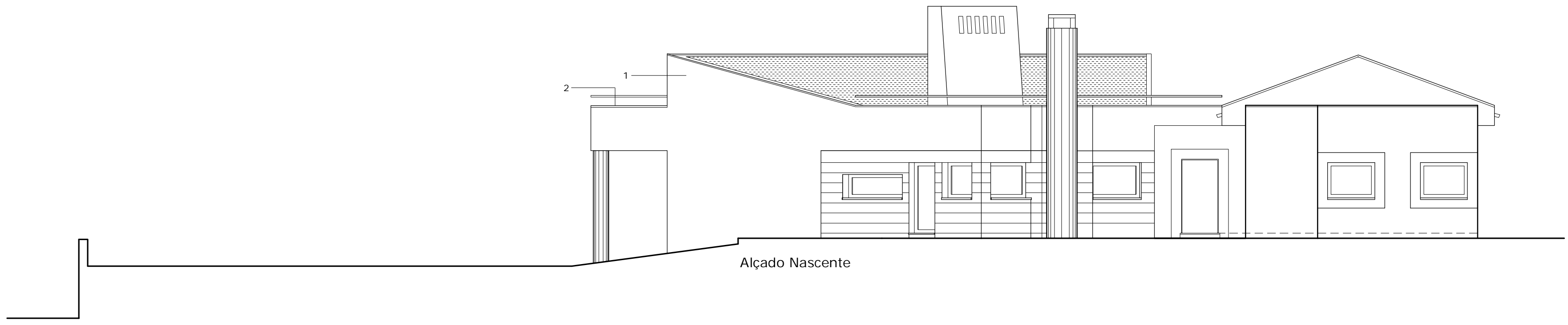

Alçado Nascente

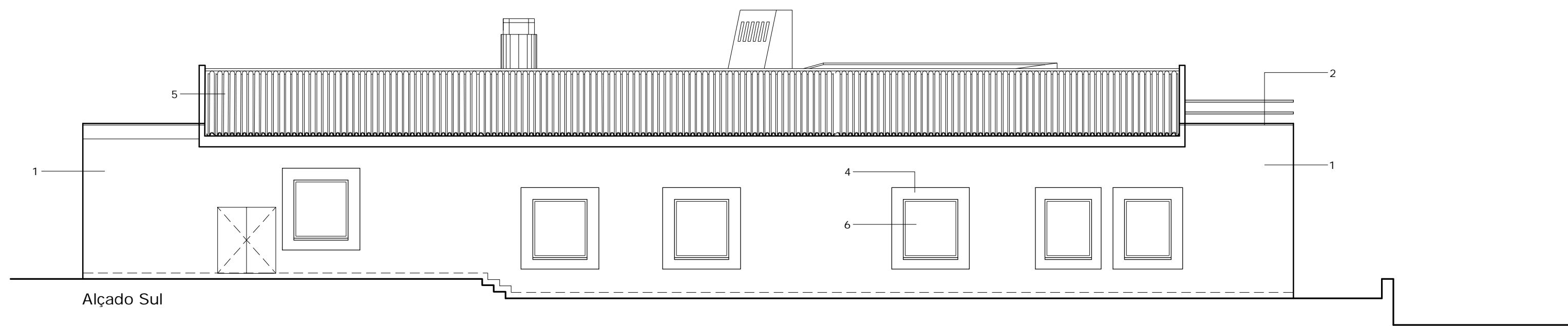

Alçado Sul

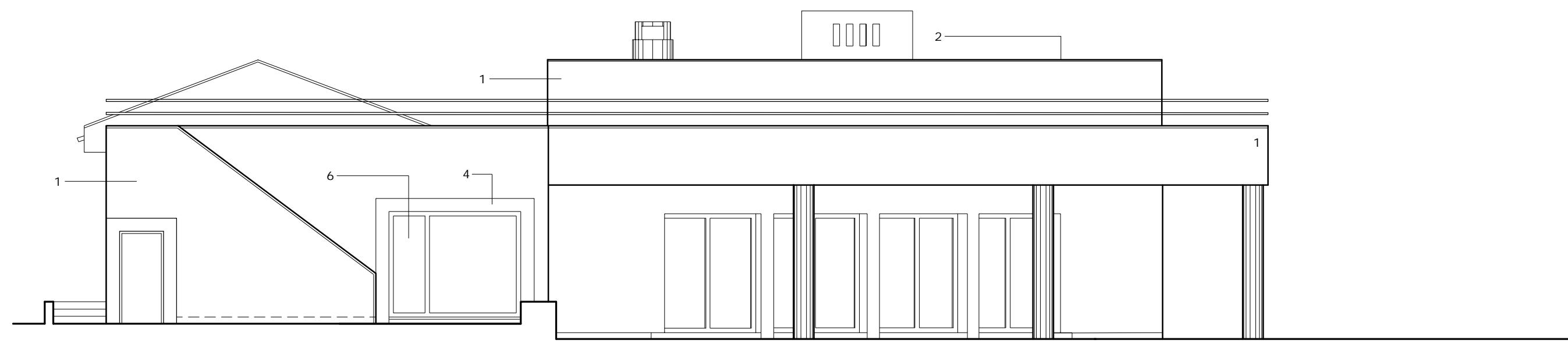

Alçado Poente

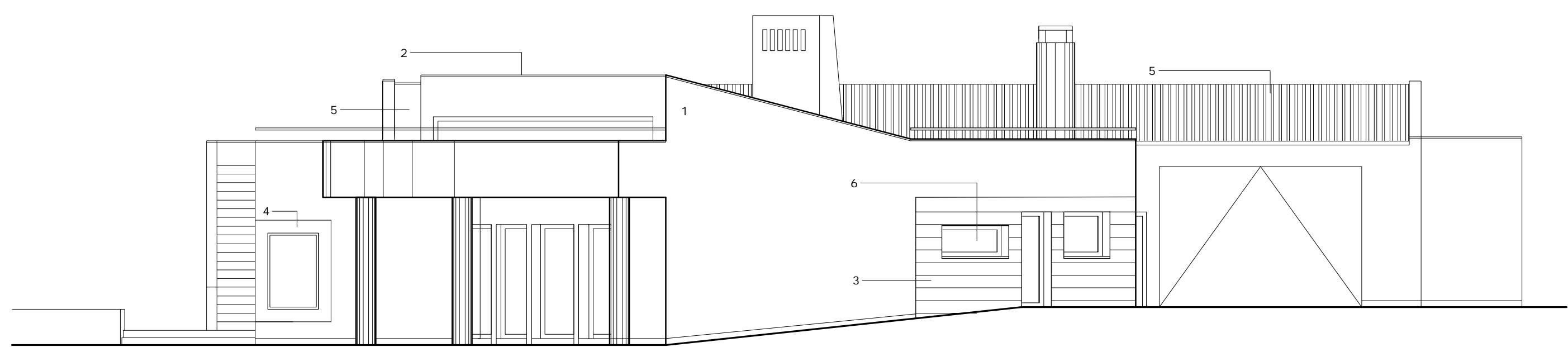

Alçado Norte

LEGENDA:

- 1 ——— REBOCO PINTADO
- 2 ——— CAPEAMENTO EM PEDRA
- 3 ——— PEDRA
- 4 ——— MOLDURA EM PEDRA
- 5 ——— TELHA DE ABA E CANUDO
- 6 ——— CAIXILHOS EM ALUMÍNIO TERMOLACADO DE CÔR BRANCA COM VIDROS DUPLOS



PROCESSO DE LICENCIAMENTO URBANO		O Requerente:
Local: ABITUREIRAS-SANTARÉM		Rui Matos
Projecto de Moradia Unifamiliar LICENCIAMENTO / ARQUITECTURA		PROJECTADO _____
ALÇADOS NORTE, SUL, NASCENTE E POENTE		DESENHADO 03 MAR 2006
TELAS FINAIS		VERIFICADO _____
ESCALAS:	DESENHO n°	REVISAO
1:100	06/MS-09L	

ARQUITECTURA UNIPessoal LDA

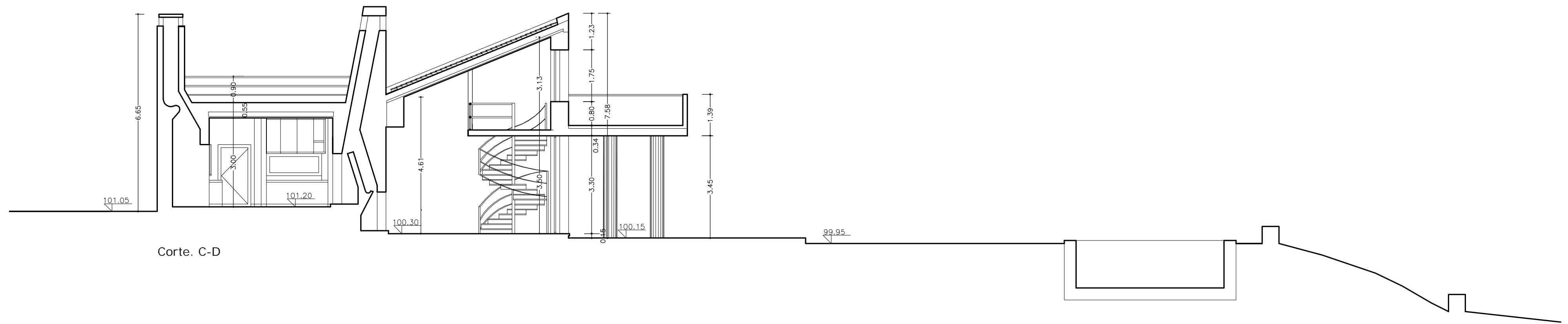

Corte. C-D

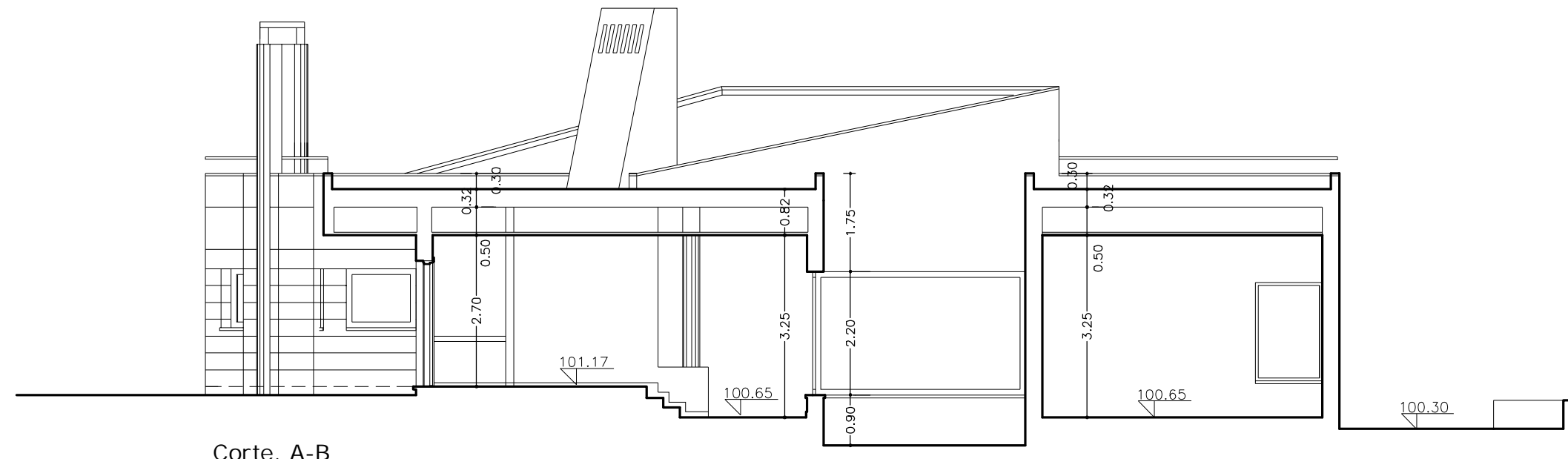

Corte. A-B

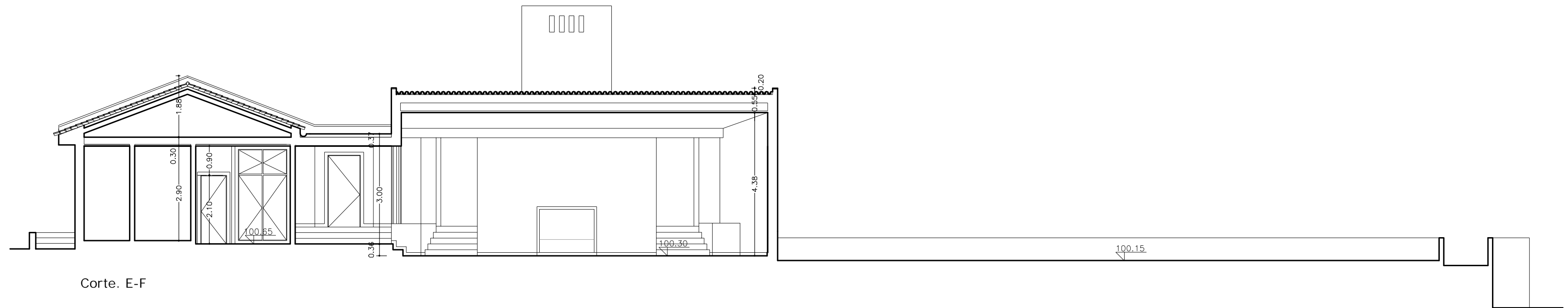

Corte. E-F



ARQUITECTURA  
UNIPESSOAL LDA

PROCESSO DE LICENCIAMENTO URBANO  
Local: ABITUREIRAS-SANTARÉM

Projecto de Moradia Unifamiliar  
LICENCIAMENTO/ ARQUITECTURA  
CORTES A-B / C-D / E-F  
TELAS FINAIS

ESCALAS:  
1:100

DESENHO nº

06/MS-10L

O Requerente:  
Rui Matos

PROJECTADO \_\_\_\_\_  
DESENHADO 03 MAR 2006  
VERIFICADO \_\_\_\_\_

REVISAO