

ALCANTARAS NA SCENHE

ALCANTARAS NA SCENHE

ALCANTARAS NA SCENHE



Handwritten signature

EXTERNAO PEDRO NUNES - POLO 3
 PROJETO - AMPLIAMENTO II

ALCANTARAS
 NA SCENHE
 POENTE

Quantidade de
 7

Escala 1/100

Autores do Projeto
 2007

Propriedade de: Orla de Ponta Grossa

141 + 30

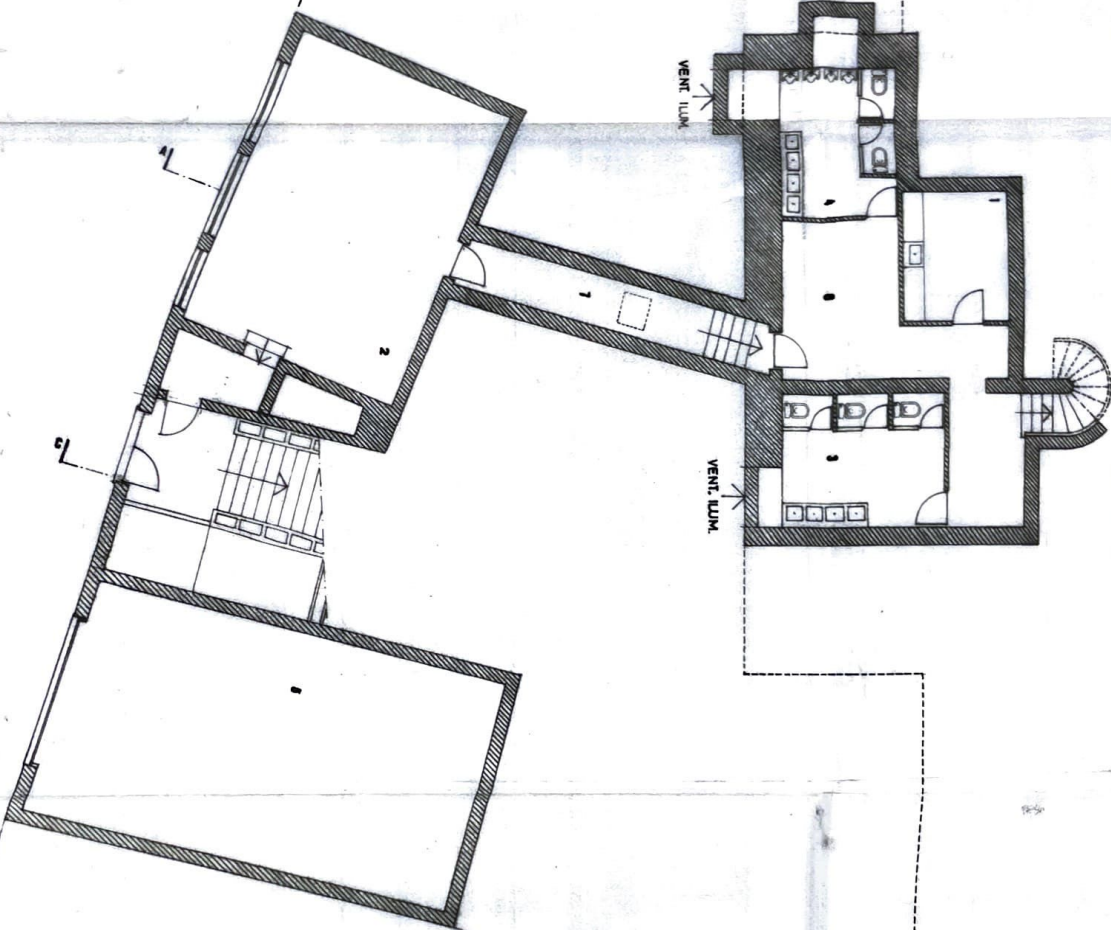

- 1 - Estancia vacante
- 2 - Sala de comensal
- 3 - 1. sala. Almac
- 4 - 1. sala. Almac
- 5 - Comedor
- 6 - Aseo
- 7 - Corredor



CÁMARA MUNICIPAL DE VILA NOVA DE GAIA
 - Anexo de Registo Arquitectónico -
 Nº de Registo: 3.12.104
 Nº de Auto: 195
 Nº de Auto: 16/14/107
 Nº de Auto: 10/10

Arch

EXTERNATO PEDRO NUNES - POLO 3
 PROJETO - ARQUITECTO II

PLANTA DO
 PISO 1

Projeto de: Orlando Amor Viegas
 escala 1:100
 Junho de 2002
 25/07/07 2007/1

65 + 200 + 95

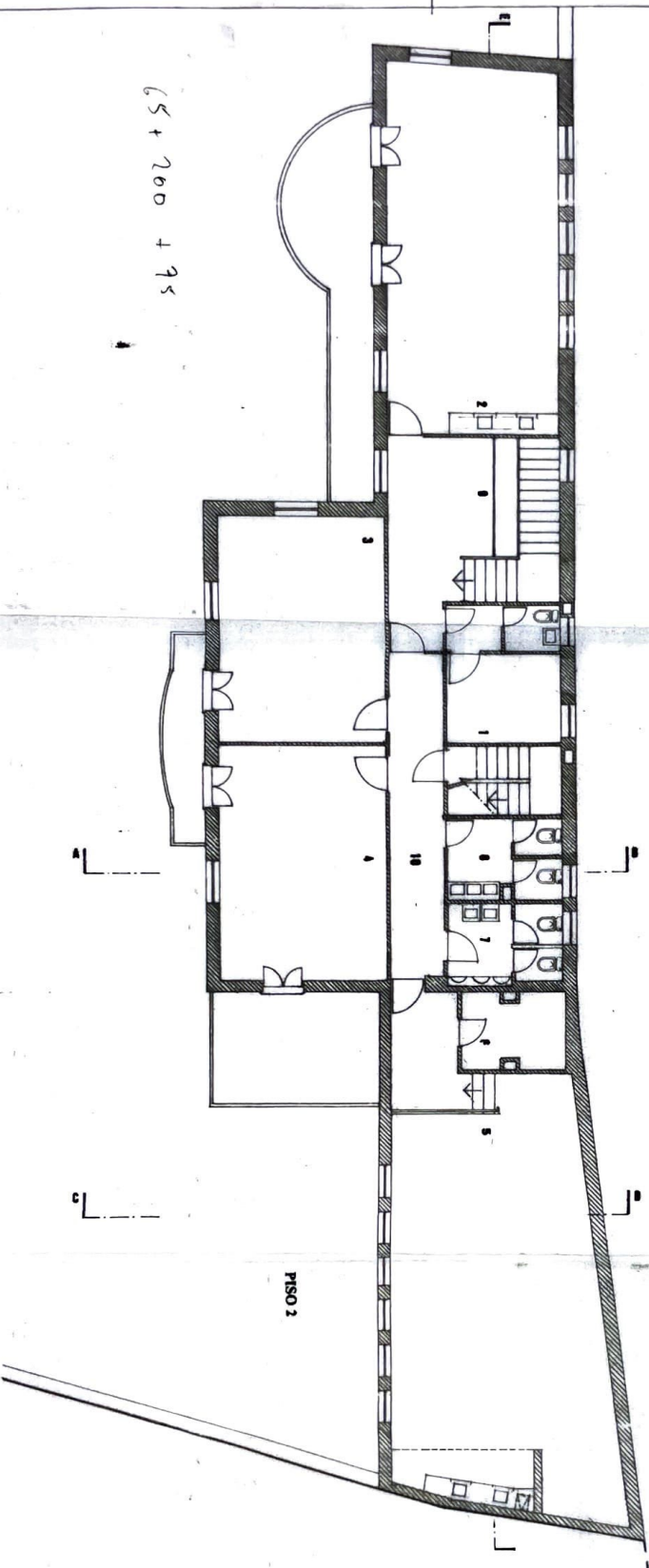

PISO 2

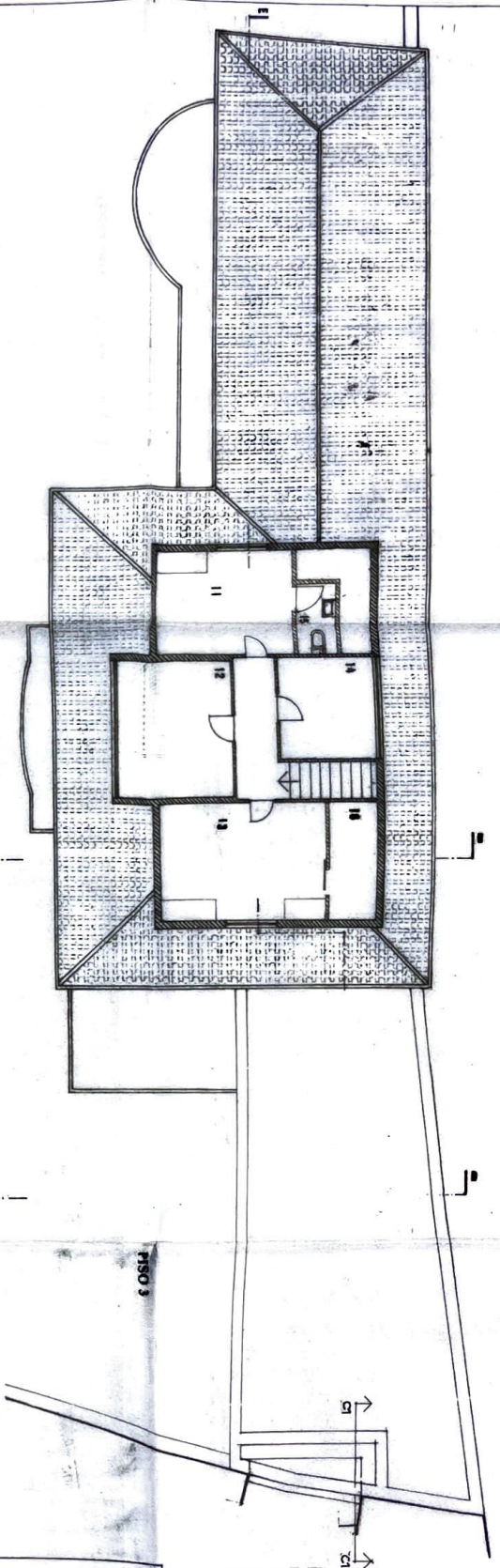

PISO 3

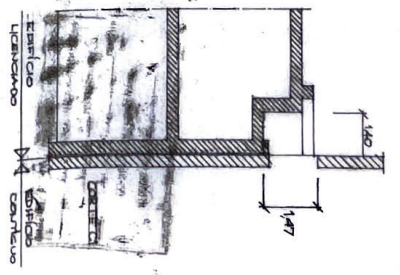

- 1 - G. Dirección
- 2 - Sala de E.V.T.
- 3 - Sala n° 4
- 4 - Sala n° 5
- 5 - Lab. Física Química
- 6 - Nuc. Laboratorio
- 7 - 1 sanit. Alumnos
- 8 - 1 sanit. Alumnos
- 9 - Atrio
- 10 - Corredor
- 11 - Apoyo informático
- 12 - Sala de Profesores
- 13 - Documental/Requisito de libros
- 14 - Sala de P. Auxiliar
- 15 - 1 sanitarias
- 16 - Atrio

EXTERNATO PEDRO NUÑES - FOLIO 3

PROYECTO - ADAPTAMIENTO II

PLANTA DO:

PISO 2
PISO 3

diseño n°	4
escala	1/100
fecha	Junio de 2003
autor	MAD 2003

CORTE AB

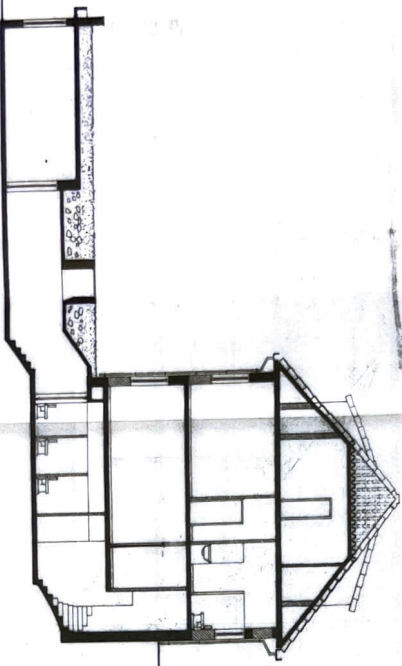

CORTE EF

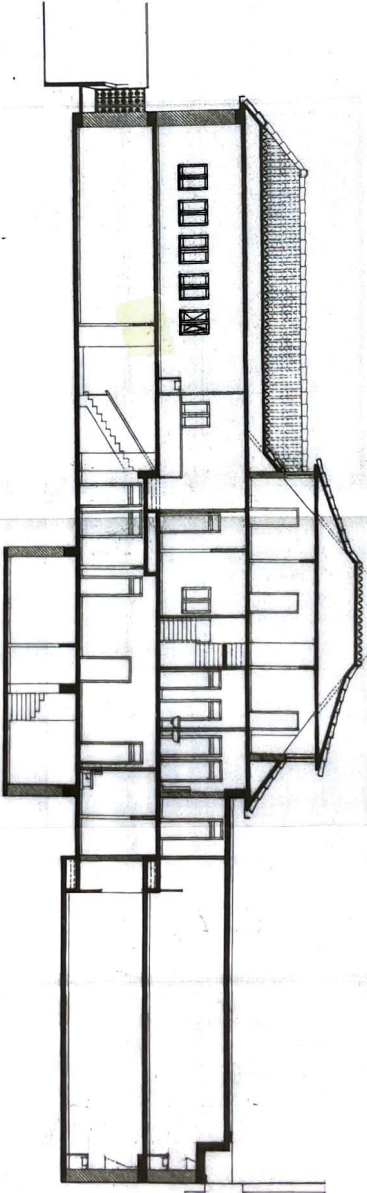

PROBETO

EXTERNNA

PROBETO

PROBETO



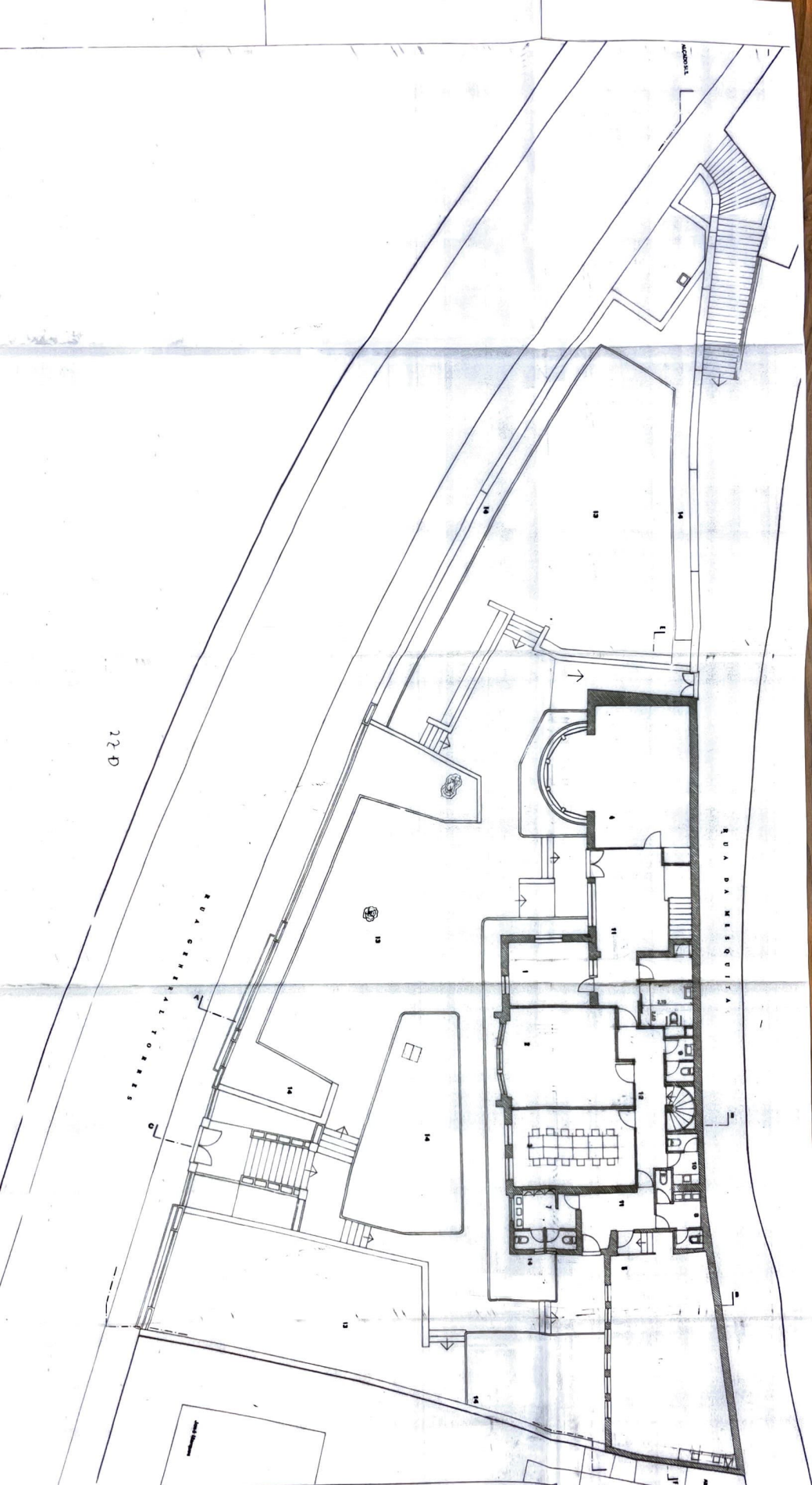

224

RUA DA MARGARITA

RUA GENERAL TORRES

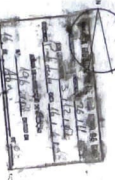

- 1 - Corredor
- 2 - Sala de aula nº 1
- 3 - Sala de aula nº 2 - ar. Simplicia
- 4 - Sala de aula nº 3
- 5 - Lab. Ciências
- 6 - 1.º Lab. Ciências
- 7 - 1.º Lab. Ciências com model. computadorizada
- 7-1 - Lab. Artes
- 8 - 1.º Lab. Artes
- 9 - 1.º Lab. Física
- 10 - 1.º Lab. Física
- 11 - Lab. Física
- 12 - Armazém
- 13 - Zona de recreio
- 14 - Zona verde

EXTENSIVO FERROVIÁRIOS - POLO 3

PROJETO - ARRANJAMENTO II

PLANTÃO
FUDO 1

Arquiteto: M.
Escala: 1/100
Ano: 1988

