

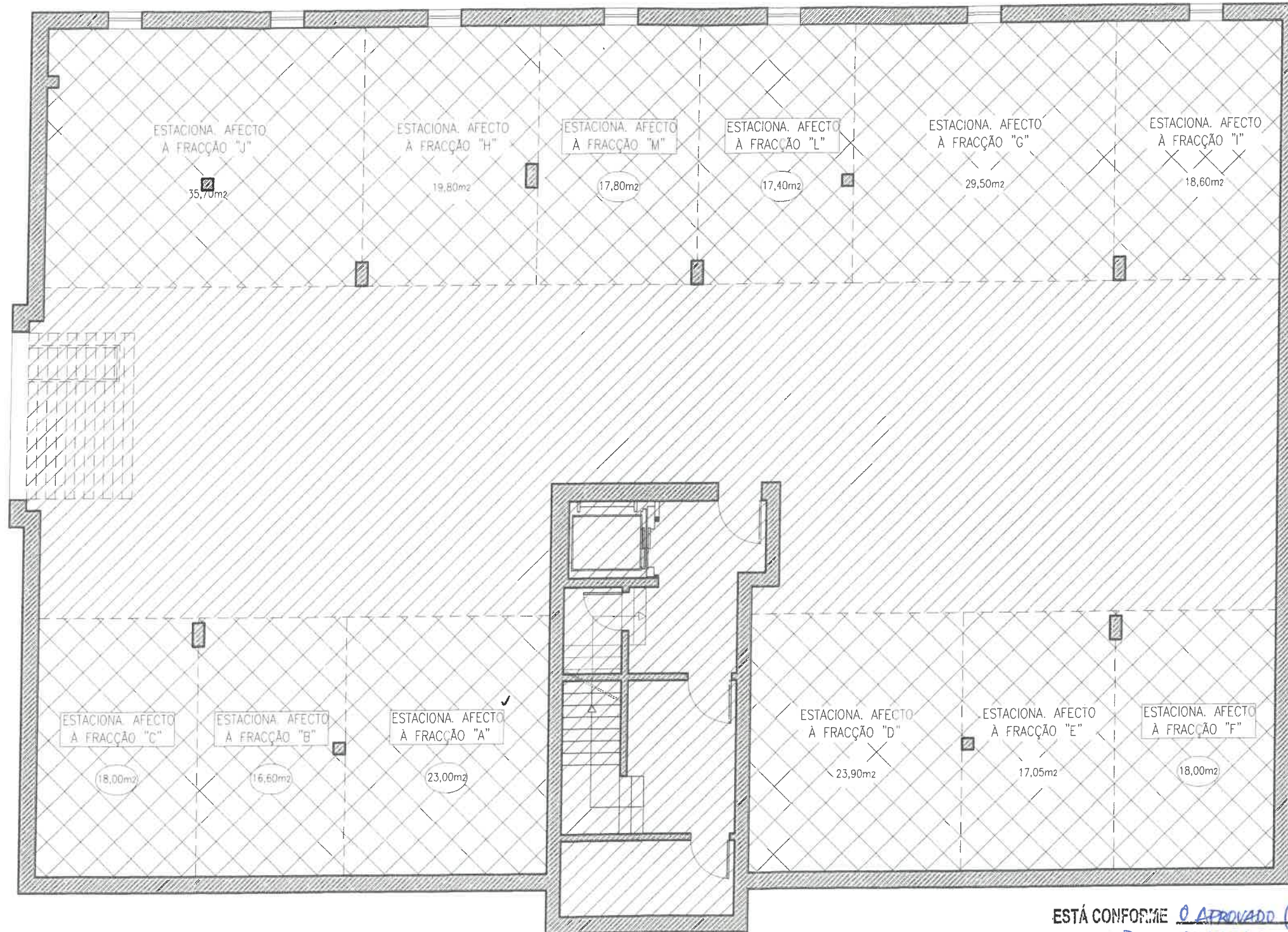

mi

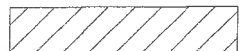

-  Áreas Comuns 197,30m²
-  Áreas Comum de uso privativo ... 225,55m²

ESTÁ CONFORME O APROVADO (DESPACHO DE 14/12/2018)
 Lagos, 03 de OUTUBRO de 2019

[Signature]

ah
 ANTONIO HORTA
 arquitecto
 ahiagos@antoniohorta.pt
 +351 919 714 455

Colaboração: Armando Amaro

PROPRIEDADE HORIZONTAL Lote 134, Alv. Lot. 05/1995 - LAGOS		
Planta Cave	Agosto / 2018	1/100
REQ. JOSÉ A. VIEGAS - S. C., Lda		1