

**Waataa**  
we are all together around architecture

Rua Eduardo António Coimbra, n.º46  
3460-591 Tondela | +351 232 821 774  
info@waataa.pt | www.waataa.pt



<b>Requerente</b>	Maria José Soares Viegas
<b>Designação</b>	Construção em ruínas
<b>Localização</b>	Alte, Algarve
<b>Descrição</b>	Lev. arquitectónico _ Piso 0
<b>Escala</b>	1:100
<b>Técnico responsável</b>	arq. Rita Cantisano Diz
<b>Colaboradores</b>	Lucas Diz e Miguel André
<b>Data</b>	23 Outubro 2017

Este projecto é propriedade dos seus autores e não pode ser utilizado, facultado ou reproduzido, integralmente ou em parte, sem autorização dos mesmos, ao abrigo do Código do Direito de Autor e dos Direitos conexos (aprovado pelo Dec. Lei n.º 63/85, de 14 de Março, e alterado pelas Leis n.os 45/85, de 17 de Setembro, e 114/91, de 3 de Setembro, e Decretos-Leis n.os 332/97 e 334/97, ambos de 27 de Novembro, pela Lei n.º 50/2004, de 24 de Agosto, pela Lei n.º 24/2006 de 30 de Junho, pela Lei n.º 16/2008, de 1 de Abril e pela Lei n.º 65/2012, de 20 de Dezembro).

01

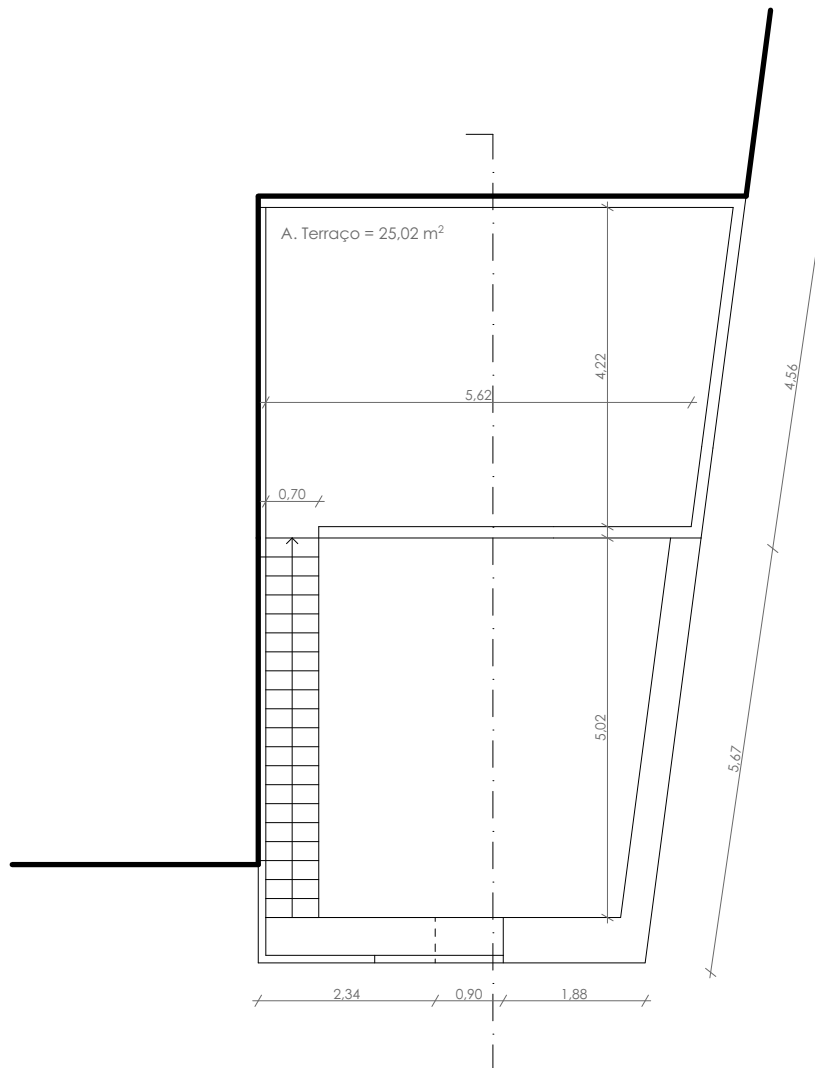

**Waataa**  
we are all together around architecture

Rua Eduardo António Coimbra, n.º46  
3460-591 Tondela | +351 232 821 774  
info@waataa.pt | www.waataa.pt



<b>Requerente</b>	Maria José Soares Viegas
<b>Designação</b>	Construção em ruínas
<b>Localização</b>	Alte, Algarve
<b>Descrição</b>	Lev. arquitectónico _ Cobertura
<b>Escala</b>	1:100
<b>Técnico responsável</b>	arq. Rita Cantisano Diz
<b>Colaboradores</b>	Lucas Diz e Miguel André
<b>Data</b>	23 Outubro 2017

Este projecto é propriedade dos seus autores e não pode ser utilizado, facultado ou reproduzido, integralmente ou em parte, sem autorização dos mesmos, ao abrigo do Código do Direito de Autor e dos Direitos conexos (aprovado pelo Dec. Lei n.º 63/85, de 14 de Março, e alterado pelas Leis n.os 45/85, de 17 de Setembro, e 114/91, de 3 de Setembro, e Decretos-Leis n.os 332/97 e 334/97, ambos de 27 de Novembro, pela Lei n.º 50/2004, de 24 de Agosto, pela Lei n.º 24/2006 de 30 de Junho, pela Lei n.º 16/2008, de 1 de Abril e pela Lei n.º 65/2012, de 20 de Dezembro).

02

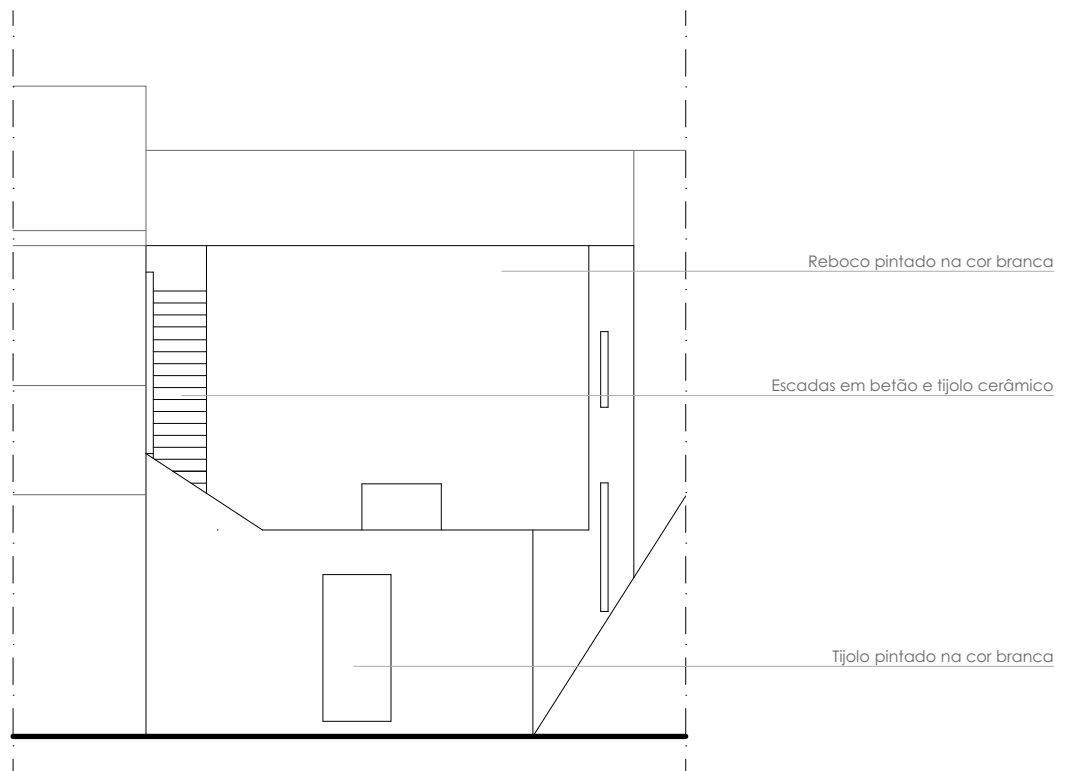
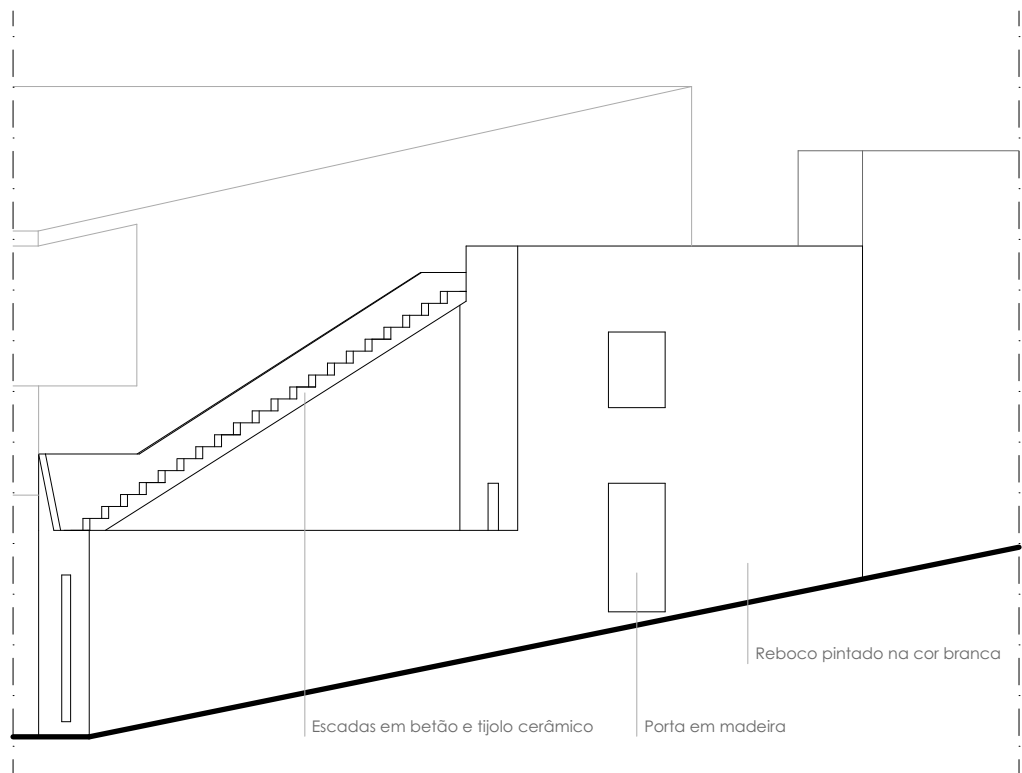

**Waataa**  
we are all together around architecture

Rua Eduardo António Coimbra, nº46  
3460-591 Tondela | +351 232 821 774  
info@waataa.pt | www.waataa.pt

<b>Requerente</b>	Maria José Soares Viegas
<b>Designação</b>	Construção em ruínas
<b>Localização</b>	Alte, Algarve
<b>Descrição</b>	Lev. arquitectónico _ A. Nascente e Sul
<b>Escala</b>	1:100
<b>Técnico responsável</b>	arq. Rita Cantisano Diz
<b>Colaboradores</b>	Lucas Diz e Miguel André
<b>Data</b>	23 Outubro 2017

Este projecto é propriedade dos seus autores e não pode ser utilizado, facultado ou reproduzido, integralmente ou em parte, sem autorização dos mesmos, ao abrigo do Código do Direito de Autor e dos Direitos conexos (aprovado pelo Dec. Lei n.º 63/85, de 14 de Março, e alterado pelas Leis n.os 45/85, de 17 de Setembro, e 114/91, de 3 de Setembro, e Decretos-Leis n.os 332/97 e 334/97, ambos de 27 de Novembro, pela Lei n.º 50/2004, de 24 de Agosto, pela Lei n.º 24/2006 de 30 de Junho, pela Lei n.º 16/2008, de 1 de Abril e pela Lei n.º 65/2012, de 20 de Dezembro).

03

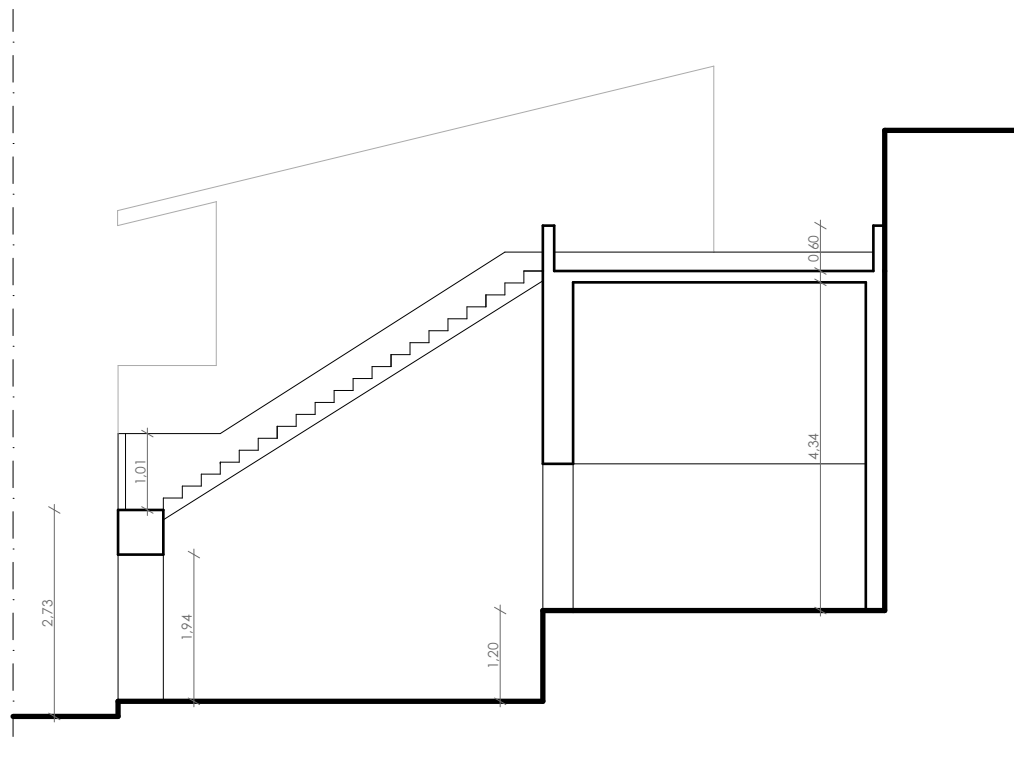

**Waataa**  
we are all together around architecture

Rua Eduardo António Coimbra, nº46  
3460-591 Tondela | +351 232 821 774  
info@waataa.pt | www.waataa.pt

<b>Requerente</b>	Maria José Soares Viegas
<b>Designação</b>	Construção em ruínas
<b>Localização</b>	Alte, Algarve
<b>Descrição</b>	Lev. arquitectónico _ Corte Longitudinal
<b>Escala</b>	1:100
<b>Técnico responsável</b>	arq. Rita Cantisano Diz
<b>Colaboradores</b>	Lucas Diz e Miguel André
<b>Data</b>	23 Outubro 2017

Este projecto é propriedade dos seus autores e não pode ser utilizado, facultado ou reproduzido, integralmente ou em parte, sem autorização dos mesmos, ao abrigo do Código do Direito de Autor e dos Direitos conexos (aprovado pelo Dec. Lei n.º 63/85, de 14 de Março, e alterado pelas Leis n.os 45/85, de 17 de Setembro, e 114/91, de 3 de Setembro, e Decretos-Leis n.os 332/97 e 334/97, ambos de 27 de Novembro, pela Lei n.º 50/2004, de 24 de Agosto, pela Lei n.º 24/2006 de 30 de Junho, pela Lei n.º 16/2008, de 1 de Abril e pela Lei n.º 65/2012, de 20 de Dezembro).

04